



# KYSTVERKET

Se adresseliste

Deres ref.: Vår ref.:Arkiv nr.: Saksbehandler: Dato:  
2023/221-38 J M Klingsheim 6.2.2025

## Innspillsrunde til Ankringsområder for sjøtransporten - Fylkene Nordland, Troms og Finnmark

Kystverket inviterer til innspill på ankringsområder for fylkene Nordland, Troms og Finnmark. Se også vedlagt invitasjon til innspillsmøter i Bodø, Tromsø og Hammerfest.

Kystverket ivaretar sikker, effektiv og bærekraftig sjøtransport. Ankring har til alle tider vært en naturlig del av det å ferdes på sjøen, og gode ankringsområder er en viktig ressurs for å ha sikker sjøtransport.

Informasjonene som er samlet inn og vedlagt her har to formål:

### 1) Operativt:

Informasjonen skal være til støtte operativt i våre tjenester, særlig lostjenesten og sjøtrafikksentraltjenesten, og inngå i informasjonstjenester ut til ulike maritime aktører, særlig navigatører på norskekysten.

### 2) Kystsoneforvaltning

Informasjonen skal benyttes i kystsoneforvaltning etter plan- og bygningsloven, havne- og farvannsloven mm, både planmedvirkning og myndighetsutøvelse. Den vil være viktig faktagrunnlag i forvaltningsarbeid for å sikre ankringsområder, som en viktig ressurs for sikker og effektiv sjøtransport.

#### Kystverket

Sentral postadresse:	Kystverket Postboks 1502 6025 ÅLESUND	Telefon : Telefaks:	+47 07847 +47 70 23 10 08	Internett: E-post:	www.kystverket. no post@kystverket. no
----------------------	---	------------------------	------------------------------	-----------------------	---

For besøksadresse se	<a href="http://www.kystverket.no">www.kystverket.no</a>	Bankgiro:	7694 05 06766	Org.nr.:	NO 874 783 242
----------------------	--	-----------	---------------	----------	----------------

Noen ankringsområder er svært mye brukt med klare prosedyrer og reguleringer, mens andre er mer sporadisk brukt men likevel viktige for sjøtrafikken. Ut fra nytteverdi og maritim risiko, har vi avgrenset kartleggingen til å gjelde ankringsområder som benyttes av fartøy med lengde over 70 meter (lospliktige fartøy).

En del av de viktige ankringsområdene er i dag ikke med i sjøkart og nautiske publikasjoner, og samtidig med vår kvalitetssikring av informasjonen vil Kystverket også melde inn endringer i sjøkartene. Ankringsområdene vil da bli tegnet inn i samsvar med "Symboler og forkortelser i norske sjøkart", noen som arealer og noen som punktsymbol.

Et godt ankringsområde ligger typisk gjerne skjermet til for vær og vind og med gode bunnforhold for ankerfeste, men en god del ligger også åpent i farvannet. Ankring vil normalt ikke ha negative konsekvenser av betydning, men unntak kan forekomme, f.eks. i områder med viktige naturverdier eller i sterkt forurensede områder. Ankring vil også kunne komme i konflikt med infrastruktur på sjøbunnen, som f.eks. avløpsledninger og fiberkabler.

Områder for ankring av rigg/offshore-sininstallasjoner og områder for opplag omfattes ikke av denne kartleggingen. Heller ikke ankring for fritidsfartøy og friluftsliv omfattes.

## Innspillsrunde

Det er en rekke arealinteresser og andre element som kan ha betydning for Kystverkets ivaretagelse av ankringsområder for sjøtransporten. Kystverket ber havner, lokale myndigheter, sektormyndigheter, og interesseorganisasjoner om innspill som kan ha betydning for vår ivaretagelse av disse områdene, og som kan bidra til sikker, effektiv og bærekraftig bruk av ankringsområder.

Datasettet sendes derfor ut på en innspillsrunde med frist angitt nedenfor. Kystverket har etablert en midlertidig kartløsning som viser ankringsområdene:

<https://kart.kystverket.no/ankringsinnspill>

I Kystdatahuset har vi også offentliggjort statistikk på bruk av ankringsområdene:

<https://kystdatahuset.no/>

Kystdatahuset krever innlogging. Tjenesten benytter samme brukertilgang som Kystinfo. Har en ikke bruker i Kystinfo, må en opprette ny bruker. Under menyen 'Tall og statistikk' er det et eget 'dashboard' som viser 'Ankringsstatistikk'. Statistikken er basert på AIS-data fra fartøy. For noen få steder kan datagrunnlag fra AIS begrenset, og statistikken vil vise mindre bruk enn det som faktisk er tilfelle. I statistikken inngår alle fartøysopphold innenfor hvert område på mer enn 2 timer med hastighet på  $\leq 3$  knop, som vil inkludere fartøysopphold hvor disse ikke slipper ut anker.

Et annet dashboard i Kystdatahuset 'Ankomster til lokasjon' vil vise hvilke seilaser som er meldt til den enkelte lokasjon i Kystverkets skipsrapportering i SafeSeaNet, men det vil variere i hvilken grad fartøy har meldt ankomst til ankringsområde eller direkte til havna.

Kystverket er ellers i dialog med Kartverket for å sikre prioritering av kartelegging av dybde og bunnforhold, for ankringsområdene.

## Videre ajourhold

Etter innspillsrundene vil Kystverket følge opp innspillene og oppdatere informasjonen. Informasjonen vil fremover gjøres tilgjengelig operativt i aktuelle navigasjonstjenester som Routeinfo.no og Den norske los (Kartverket) og Kystverkets interne støttesystemer.

«Ankringsområder for sjøtransporten» vil inngå i sjøkart som et eller flere symboler eller arealer, og etter hvert inngå i Routeinfo.no, Den norske los og andre e-navigasjonsløsninger til navigatører og maritime brukere, med mer utfyllende informasjon.

For kystsoneforvaltning gjøres informasjon tilgjengelig i Kystinfo.no og gjennom datasettet «ankringsområder for sjøtransporten» i det offentlige kartgrunnet (DOK, se GeoNorge). Kystverket vil jobbe for at ankringsområder avsettes i kommunale arealplaner og for at det ikke legges ut installasjoner som kan komme i konflikt med ankring.

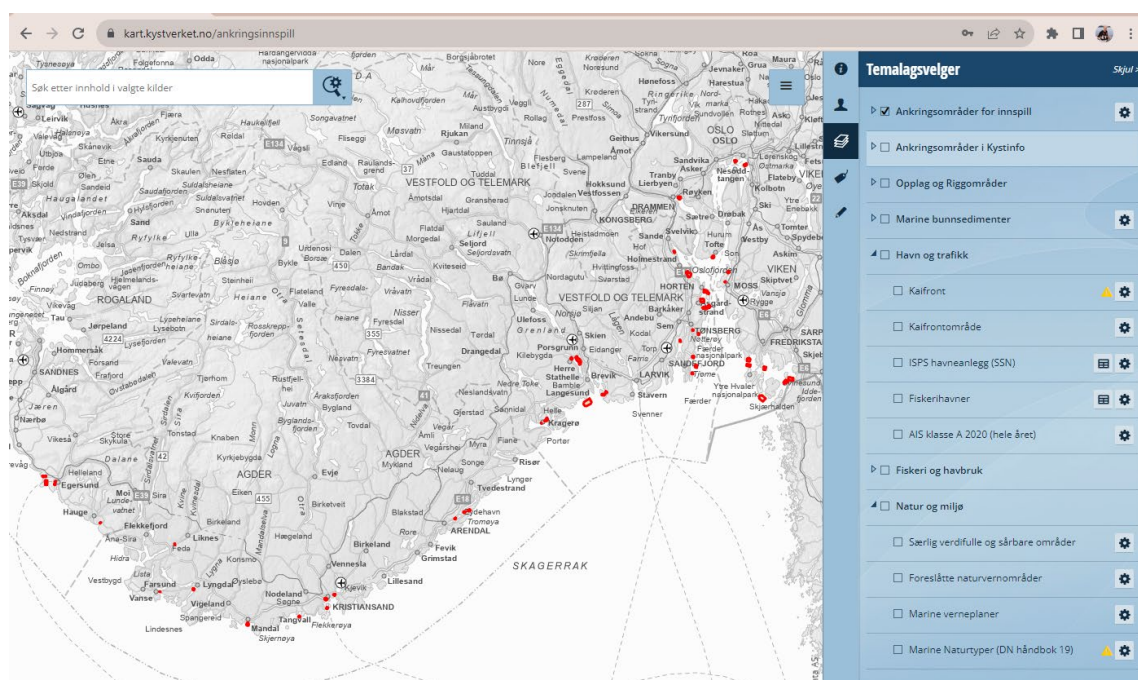

**Fig. 1 Midlertidig kartløsning for ankringsinnspill:** I kartløsningen finner en de aktuelle områdene og en del andre særlig relevante data (<https://kart.kystverket.no/ankringsinnspill>). Ytterligere informasjon kan også finnes i kartløsningen <https://kystinfo.no>.

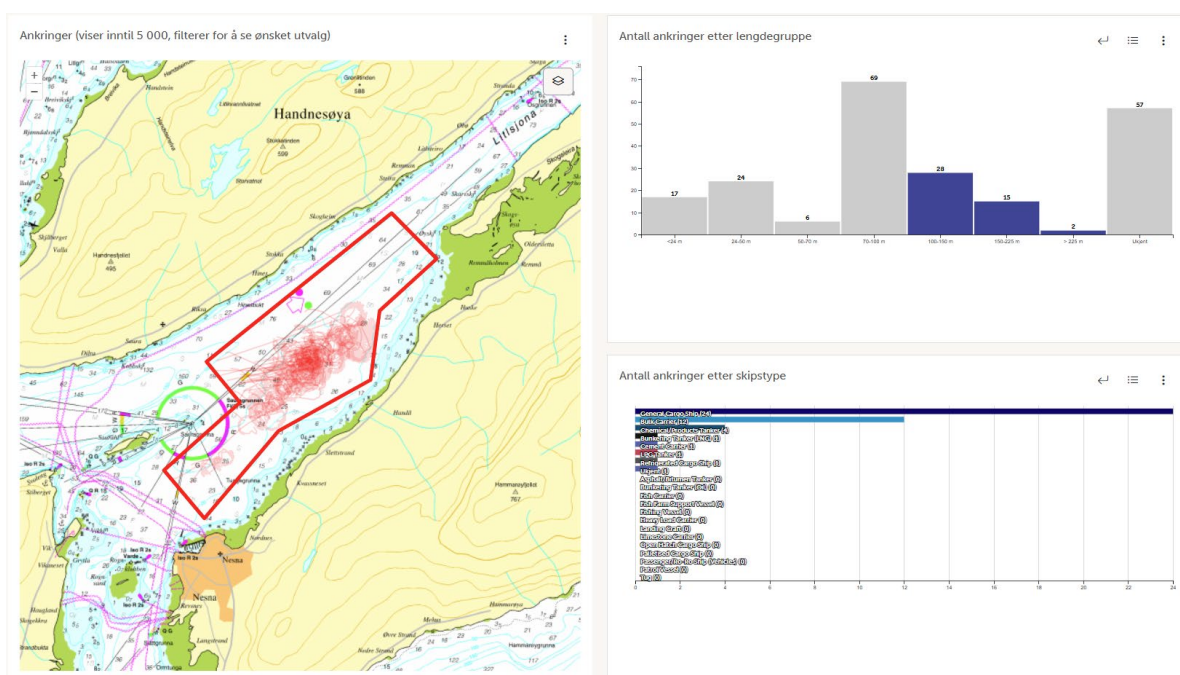
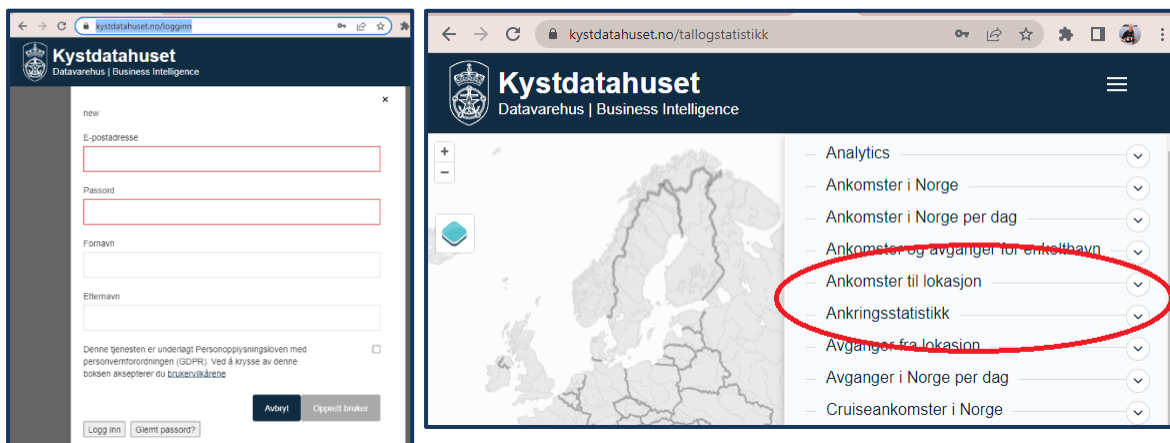

Liste over ankringer

Viser 1 til 45 av 45 rader

Sorter etter: Starttidspunkt (UTC)

MMSI#	IMO#	KALLESIGNAL	SKIPSNAVN	STARTTIDSPUNKT (UTC)	SLUTTIDSPUNKT (UTC)	VARIGHET (TIMER)	SKIPSTYPE	BT	L	D
246649000	9361134	PBWR	MARIETJE ANDREA	28.12.2023 12:46	31.12.2023 12:47	72	General Cargo Ship	5 418	126,13	6,98
636015944	9531507	DSDQ2	NAVIGATOR GUSTO	15.12.2023 03:45	21.12.2023 17:13	157	LPG Tanker	16 823	154,00	8,81
566014000	9727041	9V3247	SAGAR SAMRAT	07.12.2023 21:31	09.12.2023 18:56	45	Bulk Carrier	41 010	224,99	14,42
245347000	9466051	PBPU	AZORESBOG	21.11.2023 18:41	27.11.2023 06:25	131	General Cargo Ship	11 864	143,00	9,69
273419350	8500630	UBIQ2	ATLANTIC LADY	21.11.2023 12:06	25.11.2023 03:01	86	Refrigerated Cargo Ship	8 864	139,70	7,55
244810617	9592575	PCYE	REGGEBORG	31.10.2023 15:40	03.11.2023 13:40	69	General Cargo Ship	14 224	169,75	9,73
245806000	9559092	PCNZ	FULDABORG	05.10.2023 23:54	06.10.2023 18:07	18	General Cargo Ship	8 911	154,60	8,19
246553000	9265251	PHGX	STELLA ORION	26.09.2023 15:28	28.09.2023 10:06	42	Chemical/Products Tanker	4 074	104,60	6,25
245806000	9559092	PCNZ	FULDABORG	25.09.2023 22:09	01.10.2023 12:56	134	General Cargo Ship	8 911	154,60	8,19

**Fig. 2 Ankringsstatistikk:** Øverst vises Kystdatahusets innlogging til venstre, og meny med dashboard til høyre. I midten vises kartutsnitt som inngår, og noen av diagrammene som viser statistikk. Nederst er tabell over fartøyene som er registrert i hvert område ([kystdatahuset.no](http://kystdatahuset.no))

## Informasjonsinnhold

For hvert ankringsområde er det samlet informasjon både for operative formål og for forvaltningsmessig bruk. Områdene er også klassifisert fra 1 til 3, der 1 er de viktigste:

1 Mye brukte ankringsområder ved anløp av nasjonalt viktige havner, store industri- og cruisehavner.

2 Jevnlig brukte ankringsområder ved anløp av regionale havner og andre viktige trafikk-, industri- og fiskerihavner.

3 Strategisk viktige ankringsområder langs hovedleder og bileder, og for anløp av lokale havner.

«Ankringsområder for sjøtransporten» vil inngå i sjøkart som en eller flere symboler eller arealer. I sjøkartene fra Kartverket er det i dag ikke mulig å skille mellom ankringsområder for sjøtransport og ankringsområder for fritidsfartøy. Kystverket og Kartverket vil i andre maritime tjenester kunne gjøre dette i fremtiden, som for eksempel Routeinfo, 'Den norske los' og andre verktøy og digitale grensesnitt.

**Kontaktinformasjon:** Vedlagte faktaark inneholder blant annet kontaktinformasjon mot Kystverket lostjeneste, sjøtrafikksentraltjenesten, og havner. Vi ber særlig aktuelle havner gi tilbakemelding på kontaktpunkt i Kystverkets faktaark som skal være operativ støtte for fartøy som har behov for å ankre.

## Innspill

Vi ber om at innspill sendes til Kystverket på e-post til [post@kystverket.no](mailto:post@kystverket.no) eller per post til: Kystverket, Postboks 1502, 6025 Ålesund.  
NB! Vennligst merk svaret med vår referanse **2023/221**  
Frist er satt til 11. april 2025.

Oppdatert informasjon om det arbeidet med denne kvalitetssikringen av informasjon ligger på våre nettsider der en også kan laste ned faktaark med alt informasjonsinnholdet for alle områdene (<https://kystverket.no/ankringsinnspill> - *Innspillsrunde Nordland, Troms og Finnmark*).

Med vennlig hilsen

Jon Leon Ervik  
avdelingsleder

John Morten Klingsheim  
senioringeniør

*Dokumentet er elektronisk godkjent*

Kopi:

- Kartverket Sjødivisjonen

Vedlegg:

- 1) Adresseliste
- 2) Tabell over ankringsområder fra svenskegrensen til Jærens Rev
- 3) Faktaark for ankringsområder – Kan lastes ned fra <https://kystverket.no/ankringsinnspill>
- 4) Veileder til kartløsningen
- 5) Invitasjon til innspillsmøter

Vedlegg - Adresseliste:

<b>Kommuner i Nordland:</b>	
Alstahaug kommune	post@alstahaug.kommune.no
Andøy kommune	postmottak@andoy.kommune.no
Beiarn kommune	post@beiarn.kommune.no
Bindal kommune	postmottak@bindal.kommune.no
Bodø kommune	postmottak@bodo.kommune.no
Brønnøy kommune	postmottak@bronnøy.kommune.no
Bø kommune	post@boe.kommune.no
Dønna kommune	post@donna.kommune.no
Evenes kommune	postmottak@evenes.kommune.no
Fauske kommune	postmottak@fauske.kommune.no
Flakstad kommune	postmottak@flakstad.kommune.no
Gildeskål kommune	postmottak@gildeskal.kommune.no
Grane kommune	post@grane.kommune.no
Hadsel kommune	postmottak@hadsel.kommune.no
Hamarøy kommune	postmottak@hamaroy.kommune.no
Hattfjelldal kommune	post@hattfjelldal.kommune.no
Hemnes kommune	postmottak@hemnes.kommune.no
Herøy kommune	post@heroy-no.kommune.no
Leirfjord kommune	postmottak@leirfjord.kommune.no
Lurøy kommune	postmottak@luroy.kommune.no
Lødingen kommune	postmottak@lodingen.kommune.no
Meløy kommune	postmottak@meloy.kommune.no
Moskenes kommune	postmottak@moskenes.kommune.no
Narvik kommune	postmottak@narvik.kommune.no

Nesna kommune	postmottak@nesna.kommune.no
Rana kommune	postmottak@rana.kommune.no
Rødøy kommune	postmottak@rodoy.kommune.no
Røst kommune	postkasse@rost.kommune.no
Saltdal kommune	postmottak@saltdal.kommune.no
Sortland kommune	postmottak@sortland.kommune.no
Steigen kommune	postmottak@steigen.kommune.no
Sømna kommune	postmottak@somna.kommune.no
Sørfold kommune	post@sorfold.kommune.no
Tjeldsund kommune	post@tjeldsun.kommune.no
Træna kommune	post@trana.kommune.no
Vefsn kommune	post@vefsn.kommune.no
Vega kommune	postkasse@vega.kommune.no
Vestvågøy kommune	postmottak@vestvagoy.kommune.no
Vevelstad kommune	post@vevelstad.kommune.no
Værøy kommune	postmottak@varoy.kommune.no
Vågan kommune	postmottak@vagan.kommune.no
Øksnes Kommune	postmottak@oksnes.kommune.no
<b>Kommuner i Troms:</b>	
Balsfjord kommune	post@balsfjord.kommune.no
Dyrøy kommune	postmottak@dyroy.kommune.no
Gratangen kommune	postmottak@gratangen.no
Harstad kommune	postmottak@harstad.kommune.no
Ibestad kommune	postmottak@ibestad.kommune.no
Karlsøy kommune	postmottak@karlsoy.kommune.no



Kvæfjord kommune	postmottak@kvafjord.kommune.no
Kvænangen kommune	post@kvanangen.kommune.no
Kåfjord kommune	post@kafjord.kommune.no
Lavangen kommune	postmottak@lavangen.kommune.no
Lyngen kommune	post@lyngen.kommune.no
Målselv kommune	postmottak@malselv.kommune.no
Nordreisa kommune	postmottak@nordreisa.kommune.no
Salangen kommune	postmottak@salangen.kommune.no
Senja kommune	post@senja.kommune.no
Skjervøy kommune	post@skjervoy.kommune.no
Storfjord kommune	post@storfjord.kommune.no
Sørreisa kommune	postmottak@sorreisa.kommune.no
Tjeldsund kommune	post@tjeldsun.kommune.no
Tromsø kommune	<a href="mailto:postmottak@tromso.kommune.no">postmottak@tromso.kommune.no</a>
<b>Kommuner i Finnmark:</b>	
Lebesby kommune	postmottak@lebesby.kommune.no
Loppa kommune	postmottak@loppa.kommune.no
Måsøy kommune	postmottak@masoy.kommune.no
Nesseby kommune	postmottak@nesseby.kommune.no
Nordkapp kommune	postmottak@nordkapp.kommune.no
Porsanger kommune	postmottak@porsanger.kommune.no
Sør-Varanger kommune	postmottak@sor-varanger.kommune.no
Tana kommune	postmottak@tana.kommune.no
Vadsø kommune	postmottak@vadso.kommune.no
Vardø kommune	postmottak@vardo.kommune.no

<b>Havner:</b>	
Brønnøy Havn KF	bronnøy.havn@bronnøy.kommune.no
Helgeland Havn IKS	post@helgelandhavn.no
Mo i Rana Havn KF	havna@moiranahavn.no
Bodø Havn	firmapost@bodohavn.no
Narvik Havn KF	firmapost@narvikhavn.no
Hadsel Havn KF	hadsel.havn@hadsel.kommune.no
Sortland Havn KF	havnekontoret@sortland-havn.no
Harstad Havn IKS	harstadhavn@harstad.kommune.no
Tromsø Havn KF	adm@tromso.havn.no
Karlsøy Havn	havnedrift@karlsoy.kommune.no
Alta Havn	postmottak.altahavn@alta.kommune.no
Hammerfest Havn KF	post@hammerfest.havn.no
Måsøy Næring og Havn KF	oddvar.simonsen@masoy.kommune.no,
Nordkappregionen havn	post@nordkapphavn.no
Båtsfjord Havn KF	havnesjef@batsfjord.havn.no
Kirkenes Havn KF	havnevesenet@svk.no
<b>Andre:</b>	
Fiskeridirektoratet	<u>postmottak@fiskeridir.no</u>
Miljødirektoratet	<u>post@miljodir.no</u>
Statsforvalter i Nordland	sfnopost@statsforvalteren.no
Statsforvalter i Troms og Finnmark	sftfpost@statsforvalteren.no
Nordland fylkeskommune	post@nfk.no
Troms fylkeskommune	postmottak@tromsfylke.no

Finnmark fylkeskommune	<a href="mailto:postmottak@ffk.no">postmottak@ffk.no</a>
Bellona	<a href="mailto:post@bellona.no">post@bellona.no</a>
Fiskebåt	<a href="mailto:fiskebat@fiskebat.no">fiskebat@fiskebat.no</a>
Greenpeace	<a href="mailto:info.no@greenpeace.org">info.no@greenpeace.org</a>
Kystrederiene	<a href="mailto:firmapost@kystrederiene.no">firmapost@kystrederiene.no</a>
Naturvernforbundet	<a href="mailto:naturvern@naturvernforbundet.no">naturvern@naturvernforbundet.no</a>
NHO Sjøfart	<a href="mailto:frode.sund@nhosjofart.no">frode.sund@nhosjofart.no</a>
Norges Fiskarlag	<a href="mailto:fiskarlaget@fiskarlaget.no">fiskarlaget@fiskarlaget.no</a>
Nord Fiskarlag	<a href="mailto:fiskarlaget@fiskarlaget.no">fiskarlaget@fiskarlaget.no</a>
Norges Kystfiskarlag	<a href="mailto:post@norgeskystfiskarlag.no">post@norgeskystfiskarlag.no</a>
Norges Miljøvernforbund	<a href="mailto:nmf@nmf.no">nmf@nmf.no</a>
Norges Rederiforbund	<a href="mailto:post@rederi.no">post@rederi.no</a> , <a href="mailto:jvr@rederi.no">jvr@rederi.no</a>
Norsk Sjømannsforbund	<a href="mailto:firmapost@sjomannsforbundet.no">firmapost@sjomannsforbundet.no</a>
Norsk Sjøoffiserforbund	<a href="mailto:hans.sande@sjooff.no">hans.sande@sjooff.no</a>
Norske Havner	<a href="mailto:post@samfunnsbedriftene.no">post@samfunnsbedriftene.no</a>
Redningsselskapet	<a href="mailto:post@rs.no">post@rs.no</a>
Sjømat Norge	<a href="mailto:firmapost@sjomatnorge.no">firmapost@sjomatnorge.no</a>
Kystvakten	
Forsvarsbygg	
FOH	
FFI	

**Vedlegg:** Tabell med ankringsområder for fylkene Nordland, Troms og Finnmark. Områdene er sortert fra sør og langs kysten opp til Kirkenes. Klassifisering følger DOK-standard (1 Mye brukte ankringsområder ved anløp av nasjonalt viktige havner, store industri- og cruisehavner. 2 Jevnlig brukte ankringsområder ved anløp av regionale havner og andre viktige trafikk-, industri- og fiskerihavner. 3 Strategisk viktige ankringsområder langs hovedleder og bileder, og for anløp av lokale havner.).

Link til statistikk går til Kystdatahuset:

Nordland	Klassifisering (1 = høyeste prioritering)	Kommune	ID	Statistikk/bruk
Hamnøy	3	Vevelstad	6018	<a href="https://kystdatahuset.no/direct/anchorage/dok_status/P/dok_id/6018">https://kystdatahuset.no/direct/anchorage/dok_status/P/dok_id/6018</a>
Haugsfjorden	2	Alstahaug	6019	<a href="https://kystdatahuset.no/direct/anchorage/dok_status/P/dok_id/6019">https://kystdatahuset.no/direct/anchorage/dok_status/P/dok_id/6019</a>
Gleinskallen	2	Dønna	6008	<a href="https://kystdatahuset.no/direct/anchorage/dok_status/P/dok_id/6008">https://kystdatahuset.no/direct/anchorage/dok_status/P/dok_id/6008</a>
Sjurgrunnen	2	Lurøy	6007	<a href="https://kystdatahuset.no/direct/anchorage/dok_status/P/dok_id/6007">https://kystdatahuset.no/direct/anchorage/dok_status/P/dok_id/6007</a>
Utskarpen	1	Rana	6009	<a href="https://kystdatahuset.no/direct/anchorage/dok_status/P/dok_id/6009">https://kystdatahuset.no/direct/anchorage/dok_status/P/dok_id/6009</a>
Nesnaflaket	1	Nesna	6006	<a href="https://kystdatahuset.no/direct/anchorage/dok_status/P/dok_id/6006">https://kystdatahuset.no/direct/anchorage/dok_status/P/dok_id/6006</a>
Silavågen	3	Lurøy	6010	<a href="https://kystdatahuset.no/direct/anchorage/dok_status/P/dok_id/6010">https://kystdatahuset.no/direct/anchorage/dok_status/P/dok_id/6010</a>
Neverdalsbukta	2	Møløy	6011	<a href="https://kystdatahuset.no/direct/anchorage/dok_status/P/dok_id/6011">https://kystdatahuset.no/direct/anchorage/dok_status/P/dok_id/6011</a>
Teksmona	3	Møløy	6023	<a href="https://kystdatahuset.no/direct/anchorage/dok_status/P/dok_id/6023">https://kystdatahuset.no/direct/anchorage/dok_status/P/dok_id/6023</a>

Mårnesskagen	1	Gildeskål	6012	<a href="https://kystdatahuset.no/direct/anchorage/dok_status/P/dok_id/6012">https://kystdatahuset.no/direct/anchorage/dok_status/P/dok_id/6012</a>
Mårnesskagen indre	3	Gildeskål	6042	<a href="https://kystdatahuset.no/direct/anchorage/dok_status/P/dok_id/6042">https://kystdatahuset.no/direct/anchorage/dok_status/P/dok_id/6042</a>
Bogen	2	Evenes	6052	<a href="https://kystdatahuset.no/direct/anchorage/dok_status/P/dok_id/6052">https://kystdatahuset.no/direct/anchorage/dok_status/P/dok_id/6052</a>
Vidrek	1	Narvik	6004	<a href="https://kystdatahuset.no/direct/anchorage/dok_status/P/dok_id/6004">https://kystdatahuset.no/direct/anchorage/dok_status/P/dok_id/6004</a>
Framnes	1	Narvik	6002	<a href="https://kystdatahuset.no/direct/anchorage/dok_status/P/dok_id/6002">https://kystdatahuset.no/direct/anchorage/dok_status/P/dok_id/6002</a>
Narvikbukta	1	Narvik	6001	<a href="https://kystdatahuset.no/direct/anchorage/dok_status/P/dok_id/6001">https://kystdatahuset.no/direct/anchorage/dok_status/P/dok_id/6001</a>
Herjangen	1	Narvik	6003	<a href="https://kystdatahuset.no/direct/anchorage/dok_status/P/dok_id/6003">https://kystdatahuset.no/direct/anchorage/dok_status/P/dok_id/6003</a>
Bjerkvik	3	Narvik	6043	<a href="https://kystdatahuset.no/direct/anchorage/dok_status/P/dok_id/6043">https://kystdatahuset.no/direct/anchorage/dok_status/P/dok_id/6043</a>
Leknes	1	Vestvågøy	6038	<a href="https://kystdatahuset.no/direct/anchorage/dok_status/P/dok_id/6038">https://kystdatahuset.no/direct/anchorage/dok_status/P/dok_id/6038</a>
Dragneset	3	Hadsel	6013	<a href="https://kystdatahuset.no/direct/anchorage/dok_status/P/dok_id/6013">https://kystdatahuset.no/direct/anchorage/dok_status/P/dok_id/6013</a>
Frydenlund	3	Hadsel	6055	<a href="https://kystdatahuset.no/direct/anchorage/dok_status/P/dok_id/6055">https://kystdatahuset.no/direct/anchorage/dok_status/P/dok_id/6055</a>
Tømmervika	2	Hadsel	6050	<a href="https://kystdatahuset.no/direct/anchorage/dok_status/P/dok_id/6050">https://kystdatahuset.no/direct/anchorage/dok_status/P/dok_id/6050</a>
Sigerfjorden	3	Sortland	6051	<a href="https://kystdatahuset.no/direct/anchorage/dok_status/P/dok_id/6051">https://kystdatahuset.no/direct/anchorage/dok_status/P/dok_id/6051</a>
Sortlandsundet sør	2	Sortland	6045	<a href="https://kystdatahuset.no/direct/anchorage/dok_status/P/dok_id/6045">https://kystdatahuset.no/direct/anchorage/dok_status/P/dok_id/6045</a>

Vedlegg

Sortland	2	Sortland	6044	<a href="https://kystdatahuset.no/direct/anchorage/dok_status/P/dok_id/6044">https://kystdatahuset.no/direct/anchorage/dok_status/P/dok_id/6044</a>
Maurnes	2	Sortland	6047	<a href="https://kystdatahuset.no/direct/anchorage/dok_status/P/dok_id/6047">https://kystdatahuset.no/direct/anchorage/dok_status/P/dok_id/6047</a>
Sortlandsundet nord	2	Sortland	6046	<a href="https://kystdatahuset.no/direct/anchorage/dok_status/P/dok_id/6046">https://kystdatahuset.no/direct/anchorage/dok_status/P/dok_id/6046</a>
Gisløyflaket	3	Øksnes	6015	<a href="https://kystdatahuset.no/direct/anchorage/dok_status/P/dok_id/6015">https://kystdatahuset.no/direct/anchorage/dok_status/P/dok_id/6015</a>
Lødingen	1	Lødingen	6017	<a href="https://kystdatahuset.no/direct/anchorage/dok_status/P/dok_id/6017">https://kystdatahuset.no/direct/anchorage/dok_status/P/dok_id/6017</a>
Årbogen	2	Harstad	6030	<a href="https://kystdatahuset.no/direct/anchorage/dok_status/P/dok_id/6030">https://kystdatahuset.no/direct/anchorage/dok_status/P/dok_id/6030</a>
Gausvika	3	Harstad	6031	<a href="https://kystdatahuset.no/direct/anchorage/dok_status/P/dok_id/6031">https://kystdatahuset.no/direct/anchorage/dok_status/P/dok_id/6031</a>
Harstad	1	Harstad	6049	<a href="https://kystdatahuset.no/direct/anchorage/dok_status/P/dok_id/6049">https://kystdatahuset.no/direct/anchorage/dok_status/P/dok_id/6049</a>
Trondenes	1	Harstad	6048	<a href="https://kystdatahuset.no/direct/anchorage/dok_status/P/dok_id/6048">https://kystdatahuset.no/direct/anchorage/dok_status/P/dok_id/6048</a>
Andfjorden - øst av Andøy	1	Andøy	6005	<a href="https://kystdatahuset.no/direct/anchorage/dok_status/P/dok_id/6005">https://kystdatahuset.no/direct/anchorage/dok_status/P/dok_id/6005</a>
Sørreisa	2	Sørreisa	6036	<a href="https://kystdatahuset.no/direct/anchorage/dok_status/P/dok_id/6036">https://kystdatahuset.no/direct/anchorage/dok_status/P/dok_id/6036</a>
Finnfjorden	2	Lenvik	6037	<a href="https://kystdatahuset.no/direct/anchorage/dok_status/P/dok_id/6037">https://kystdatahuset.no/direct/anchorage/dok_status/P/dok_id/6037</a>
				-
<b>Troms</b>	<b>Klassifisering (1 = høyeste prioritering)</b>	<b>Kommune</b>	<b>ID</b>	<b>Statistikk/bruk</b>

Vedlegg

Lysbotn	3	Lenvik	7002	<a href="https://kystdatahuset.no/direct/anchorage/dok_status/P/dok_id/7002">https://kystdatahuset.no/direct/anchorage/dok_status/P/dok_id/7002</a>
Buvika - Malangen	1	Tromsø	7003	<a href="https://kystdatahuset.no/direct/anchorage/dok_status/P/dok_id/7003">https://kystdatahuset.no/direct/anchorage/dok_status/P/dok_id/7003</a>
Balsnesodden	2	Tromsø	7004	<a href="https://kystdatahuset.no/direct/anchorage/dok_status/P/dok_id/7004">https://kystdatahuset.no/direct/anchorage/dok_status/P/dok_id/7004</a>
Tromsøysundet	1	Tromsø	7005	<a href="https://kystdatahuset.no/direct/anchorage/dok_status/P/dok_id/7005">https://kystdatahuset.no/direct/anchorage/dok_status/P/dok_id/7005</a>
Finnes	3	Tromsø	7006	<a href="https://kystdatahuset.no/direct/anchorage/dok_status/P/dok_id/7006">https://kystdatahuset.no/direct/anchorage/dok_status/P/dok_id/7006</a>
Snarbybukta	1	Tromsø	7007	<a href="https://kystdatahuset.no/direct/anchorage/dok_status/P/dok_id/7007">https://kystdatahuset.no/direct/anchorage/dok_status/P/dok_id/7007</a>
Vannøy	2	Karlsøy	7008	<a href="https://kystdatahuset.no/direct/anchorage/dok_status/P/dok_id/7008">https://kystdatahuset.no/direct/anchorage/dok_status/P/dok_id/7008</a>
<b>Finnmark</b>	<b>(1 = høyeste prioritering)</b>	<b>Kommune</b>	<b>ID</b>	<b>Statistikk/bruk</b>
Alta indre	2		7035	<a href="https://kystdatahuset.no/direct/anchorage/dok_status/P/dok_id/7035">https://kystdatahuset.no/direct/anchorage/dok_status/P/dok_id/7035</a>
Alta ytre	2		7036	<a href="https://kystdatahuset.no/direct/anchorage/dok_status/P/dok_id/7036">https://kystdatahuset.no/direct/anchorage/dok_status/P/dok_id/7036</a>
Storebaen	1	Hammerfest	7010	<a href="https://kystdatahuset.no/direct/anchorage/dok_status/P/dok_id/7010">https://kystdatahuset.no/direct/anchorage/dok_status/P/dok_id/7010</a>
Værosgrunnen	2	Hammerfest	7012	<a href="https://kystdatahuset.no/direct/anchorage/dok_status/P/dok_id/7012">https://kystdatahuset.no/direct/anchorage/dok_status/P/dok_id/7012</a>
Ravelsgrunnen	1	Hammerfest	7011	<a href="https://kystdatahuset.no/direct/anchorage/dok_status/P/dok_id/7011">https://kystdatahuset.no/direct/anchorage/dok_status/P/dok_id/7011</a>
Daudmannsgrunnen	1	Hammerfest	7009	<a href="https://kystdatahuset.no/direct/anchorage/dok_status/P/dok_id/7009">https://kystdatahuset.no/direct/anchorage/dok_status/P/dok_id/7009</a>

Vedlegg

Sørhamn	3	Måsøy	7015	<a href="https://kystdatahuset.no/direct/anchorage/dok_status/P/dok_id/7015">https://kystdatahuset.no/direct/anchorage/dok_status/P/dok_id/7015</a>
Kåfjorden	1	Nordkapp	7016	<a href="https://kystdatahuset.no/direct/anchorage/dok_status/P/dok_id/7016">https://kystdatahuset.no/direct/anchorage/dok_status/P/dok_id/7016</a>
Sarnesfjorden	1	Nordkapp	7017	<a href="https://kystdatahuset.no/direct/anchorage/dok_status/P/dok_id/7017">https://kystdatahuset.no/direct/anchorage/dok_status/P/dok_id/7017</a>
Altsula	2	Nordkapp	7018	<a href="https://kystdatahuset.no/direct/anchorage/dok_status/P/dok_id/7018">https://kystdatahuset.no/direct/anchorage/dok_status/P/dok_id/7018</a>
Brevika	3	Nordkapp	7019	<a href="https://kystdatahuset.no/direct/anchorage/dok_status/P/dok_id/7019">https://kystdatahuset.no/direct/anchorage/dok_status/P/dok_id/7019</a>
Honningsvåg	2	Nordkapp	7032	<a href="https://kystdatahuset.no/direct/anchorage/dok_status/P/dok_id/7032">https://kystdatahuset.no/direct/anchorage/dok_status/P/dok_id/7032</a>
Kobbhola	2	Nordkapp	7031	<a href="https://kystdatahuset.no/direct/anchorage/dok_status/P/dok_id/7031">https://kystdatahuset.no/direct/anchorage/dok_status/P/dok_id/7031</a>
Lille Leirpollen	3	Tana	7030	<a href="https://kystdatahuset.no/direct/anchorage/dok_status/P/dok_id/7030">https://kystdatahuset.no/direct/anchorage/dok_status/P/dok_id/7030</a>
Leirpollen	2	Tana	7020	<a href="https://kystdatahuset.no/direct/anchorage/dok_status/P/dok_id/7020">https://kystdatahuset.no/direct/anchorage/dok_status/P/dok_id/7020</a>
Båtsfjord	3	Båtsfjord	7021	<a href="https://kystdatahuset.no/direct/anchorage/dok_status/P/dok_id/7021">https://kystdatahuset.no/direct/anchorage/dok_status/P/dok_id/7021</a>
Vårangerfjorden vest	2	Vårdø	7029	<a href="https://kystdatahuset.no/direct/anchorage/dok_status/P/dok_id/7029">https://kystdatahuset.no/direct/anchorage/dok_status/P/dok_id/7029</a>
Korsfjorden	2	Sør- Våranger	7024	<a href="https://kystdatahuset.no/direct/anchorage/dok_status/P/dok_id/7024">https://kystdatahuset.no/direct/anchorage/dok_status/P/dok_id/7024</a>
Ropelv	1	Sør- Våranger	7025	<a href="https://kystdatahuset.no/direct/anchorage/dok_status/P/dok_id/7025">https://kystdatahuset.no/direct/anchorage/dok_status/P/dok_id/7025</a>
Sabelskjæret	2	Sør- Våranger	7027	<a href="https://kystdatahuset.no/direct/anchorage/dok_status/P/dok_id/7027">https://kystdatahuset.no/direct/anchorage/dok_status/P/dok_id/7027</a>

Vedlegg



Langfjorden	2	Sør-Varanger	7028	<a href="https://kystdatahuset.no/direct/anchorage/dok_status/P/dok_id/7028">https://kystdatahuset.no/direct/anchorage/dok_status/P/dok_id/7028</a>
Prestøya	2	Sør-Varanger	7026	<a href="https://kystdatahuset.no/direct/anchorage/dok_status/P/dok_id/7026">https://kystdatahuset.no/direct/anchorage/dok_status/P/dok_id/7026</a>

<b>NORDLAND</b>	<b>Klassifisering (1 = største prioritering)</b>	<b>Kommune</b>	<b>ID</b>	<b>Statistikk/bruk</b>
Hamnøy	3	Vevelstad	6018	<a href="https://kystdatahuset.no/direct/anchorage/dok_status/P/dok_id/6018">https://kystdatahuset.no/direct/anchorage/dok_status/P/dok_id/6018</a>
Haugsfjorden	2	Alstahaug	6019	<a href="https://kystdatahuset.no/direct/anchorage/dok_status/P/dok_id/6019">https://kystdatahuset.no/direct/anchorage/dok_status/P/dok_id/6019</a>
Gleinskallen	2	Dønna	6008	<a href="https://kystdatahuset.no/direct/anchorage/dok_status/P/dok_id/6008">https://kystdatahuset.no/direct/anchorage/dok_status/P/dok_id/6008</a>
Sjurgrunnen	2	Lurøy	6007	<a href="https://kystdatahuset.no/direct/anchorage/dok_status/P/dok_id/6007">https://kystdatahuset.no/direct/anchorage/dok_status/P/dok_id/6007</a>
Utskarpen	1	Rana	6009	<a href="https://kystdatahuset.no/direct/anchorage/dok_status/P/dok_id/6009">https://kystdatahuset.no/direct/anchorage/dok_status/P/dok_id/6009</a>
Nesnaflaket	1	Nesna	6006	<a href="https://kystdatahuset.no/direct/anchorage/dok_status/P/dok_id/6006">https://kystdatahuset.no/direct/anchorage/dok_status/P/dok_id/6006</a>
Silavågen	3	Lurøy	6010	<a href="https://kystdatahuset.no/direct/anchorage/dok_status/P/dok_id/6010">https://kystdatahuset.no/direct/anchorage/dok_status/P/dok_id/6010</a>
Neverdalsbukta	2	Meløy	6011	<a href="https://kystdatahuset.no/direct/anchorage/dok_status/P/dok_id/6011">https://kystdatahuset.no/direct/anchorage/dok_status/P/dok_id/6011</a>
Teksmona	3	Meløy	6023	<a href="https://kystdatahuset.no/direct/anchorage/dok_status/P/dok_id/6023">https://kystdatahuset.no/direct/anchorage/dok_status/P/dok_id/6023</a>

Vedlegg

Mårnesskagen	1	Gildeskål	6012	<a href="https://kystdatahuset.no/direct/anchorage/dok_status/P/dok_id/6012">https://kystdatahuset.no/direct/anchorage/dok_status/P/dok_id/6012</a>
Mårnesskagen indre	3	Gildeskål	6042	<a href="https://kystdatahuset.no/direct/anchorage/dok_status/P/dok_id/6042">https://kystdatahuset.no/direct/anchorage/dok_status/P/dok_id/6042</a>
Bogen	2	Evenes	6052	<a href="https://kystdatahuset.no/direct/anchorage/dok_status/P/dok_id/6052">https://kystdatahuset.no/direct/anchorage/dok_status/P/dok_id/6052</a>
Vidrek	1	Narvik	6004	<a href="https://kystdatahuset.no/direct/anchorage/dok_status/P/dok_id/6004">https://kystdatahuset.no/direct/anchorage/dok_status/P/dok_id/6004</a>
Framnes	1	Narvik	6002	<a href="https://kystdatahuset.no/direct/anchorage/dok_status/P/dok_id/6002">https://kystdatahuset.no/direct/anchorage/dok_status/P/dok_id/6002</a>
Narvikbukta	1	Narvik	6001	<a href="https://kystdatahuset.no/direct/anchorage/dok_status/P/dok_id/6001">https://kystdatahuset.no/direct/anchorage/dok_status/P/dok_id/6001</a>
Herjangen	1	Narvik	6003	<a href="https://kystdatahuset.no/direct/anchorage/dok_status/P/dok_id/6003">https://kystdatahuset.no/direct/anchorage/dok_status/P/dok_id/6003</a>
Bjerkvik	3	Narvik	6043	<a href="https://kystdatahuset.no/direct/anchorage/dok_status/P/dok_id/6043">https://kystdatahuset.no/direct/anchorage/dok_status/P/dok_id/6043</a>
Leknes	1	Vestvågøy	6038	<a href="https://kystdatahuset.no/direct/anchorage/dok_status/P/dok_id/6038">https://kystdatahuset.no/direct/anchorage/dok_status/P/dok_id/6038</a>
Dragneset	3	Hadsel	6013	<a href="https://kystdatahuset.no/direct/anchorage/dok_status/P/dok_id/6013">https://kystdatahuset.no/direct/anchorage/dok_status/P/dok_id/6013</a>
Frydenlund	3	Hadsel	6055	<a href="https://kystdatahuset.no/direct/anchorage/dok_status/P/dok_id/6055">https://kystdatahuset.no/direct/anchorage/dok_status/P/dok_id/6055</a>
Tømmervika	2	Hadsel	6050	<a href="https://kystdatahuset.no/direct/anchorage/dok_status/P/dok_id/6050">https://kystdatahuset.no/direct/anchorage/dok_status/P/dok_id/6050</a>
Sigerfjorden	3	Sortland	6051	<a href="https://kystdatahuset.no/direct/anchorage/dok_status/P/dok_id/6051">https://kystdatahuset.no/direct/anchorage/dok_status/P/dok_id/6051</a>
Sortlandsundet sør	2	Sortland	6045	<a href="https://kystdatahuset.no/direct/anchorage/dok_status/P/dok_id/6045">https://kystdatahuset.no/direct/anchorage/dok_status/P/dok_id/6045</a>

Vedlegg

Sortland	2	Sortland	6044	<a href="https://kystdatahuset.no/direct/anchorage/dok_status/P/dok_id/6044">https://kystdatahuset.no/direct/anchorage/dok_status/P/dok_id/6044</a>
Maurnes	2	Sortland	6047	<a href="https://kystdatahuset.no/direct/anchorage/dok_status/P/dok_id/6047">https://kystdatahuset.no/direct/anchorage/dok_status/P/dok_id/6047</a>
Sortlandsundet nord	2	Sortland	6046	<a href="https://kystdatahuset.no/direct/anchorage/dok_status/P/dok_id/6046">https://kystdatahuset.no/direct/anchorage/dok_status/P/dok_id/6046</a>
Gisløyflaket	3	Øksnes	6015	<a href="https://kystdatahuset.no/direct/anchorage/dok_status/P/dok_id/6015">https://kystdatahuset.no/direct/anchorage/dok_status/P/dok_id/6015</a>
Lødingen	1	Lødingen	6017	<a href="https://kystdatahuset.no/direct/anchorage/dok_status/P/dok_id/6017">https://kystdatahuset.no/direct/anchorage/dok_status/P/dok_id/6017</a>
Årbogen	2	Harstad	6030	<a href="https://kystdatahuset.no/direct/anchorage/dok_status/P/dok_id/6030">https://kystdatahuset.no/direct/anchorage/dok_status/P/dok_id/6030</a>
Gausvika	3	Harstad	6031	<a href="https://kystdatahuset.no/direct/anchorage/dok_status/P/dok_id/6031">https://kystdatahuset.no/direct/anchorage/dok_status/P/dok_id/6031</a>
Harstad	1	Harstad	6049	<a href="https://kystdatahuset.no/direct/anchorage/dok_status/P/dok_id/6049">https://kystdatahuset.no/direct/anchorage/dok_status/P/dok_id/6049</a>
Trondenes	1	Harstad	6048	<a href="https://kystdatahuset.no/direct/anchorage/dok_status/P/dok_id/6048">https://kystdatahuset.no/direct/anchorage/dok_status/P/dok_id/6048</a>
Andfjorden - øst av Andøy	1	Andøy	6005	<a href="https://kystdatahuset.no/direct/anchorage/dok_status/P/dok_id/6005">https://kystdatahuset.no/direct/anchorage/dok_status/P/dok_id/6005</a>
Sørreisa	2	Sørreisa	6036	<a href="https://kystdatahuset.no/direct/anchorage/dok_status/P/dok_id/6036">https://kystdatahuset.no/direct/anchorage/dok_status/P/dok_id/6036</a>
Finnfjorden	2	Lenvik	6037	<a href="https://kystdatahuset.no/direct/anchorage/dok_status/P/dok_id/6037">https://kystdatahuset.no/direct/anchorage/dok_status/P/dok_id/6037</a>

## Vedlegg: Kort veiledning til kartløsningen

(<https://kart.kystverket.no/ankringsinnspill>)

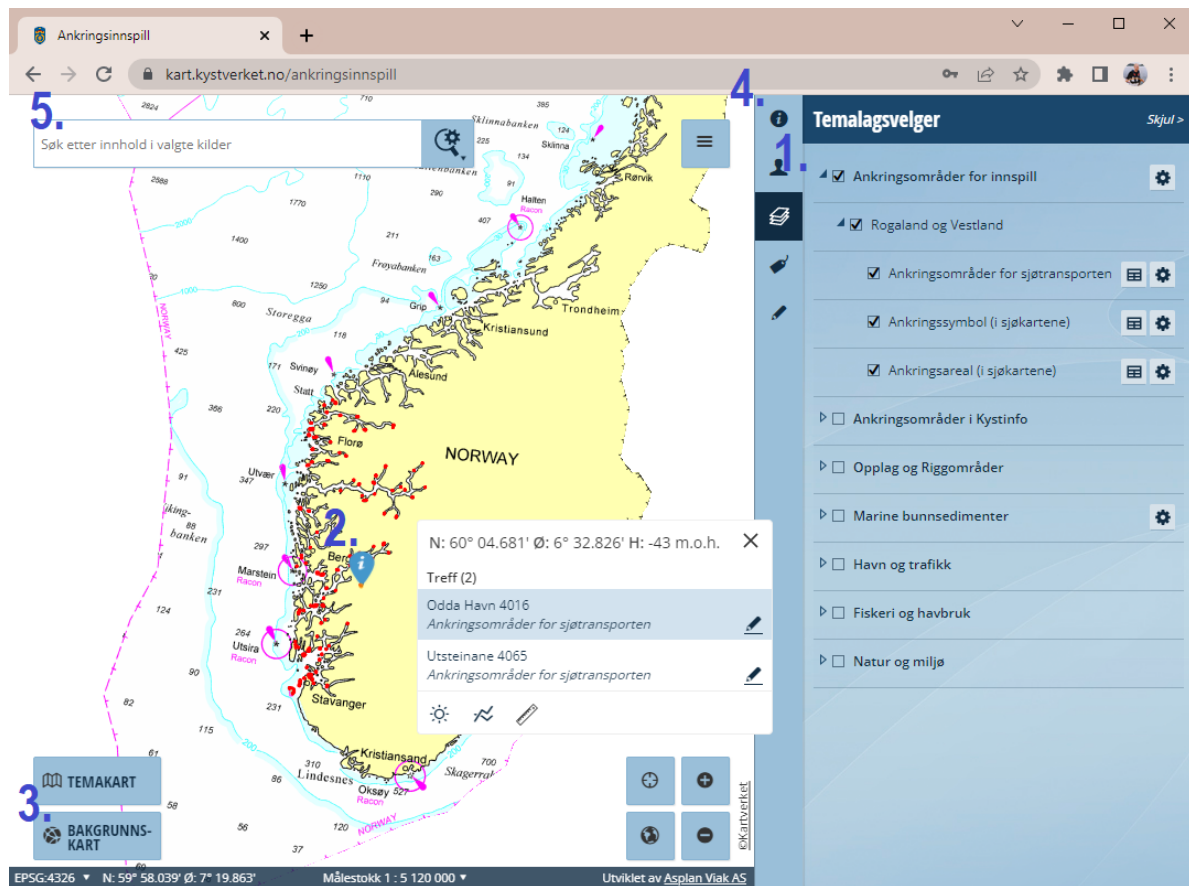

I kartløsningen er det ikke behov for å logge inn.

1. I Temalagsvelgeren kan du sette på aktuelle lag (🔧). Kvalitetssikringen av temataget **ankringsområder for sjøtransporten** er de aktuelle områdene. De to andre lagene er det som meldes inn til Kartverket og vil finnes igjen i sjøkartene.
2. Ved å klikke på et sted i kartet får en opp informasjon om aktuelle ankringsområder der, samt link til statistikk for valgt område. Eksempelvis Nesnaflaket 6006.
3. Skift bakgrunnskart til for eksempel ENC som digitale sjøkart, eller gråtonekart for å se annen informasjon bedre
4. Ved å klikke i (📍) kommer en til informasjonstekst og link til Kystverkets nettside om innspillrunder.
5. Søkvinduet kan benyttes til mange ulike søk. Skriv inn navn eller nummer på aktuelt ankringsområde for å gå til stedet i kartet.