

NAVIGASJONSINSTALLASJON – 053821 AMTMANNSBÅEN

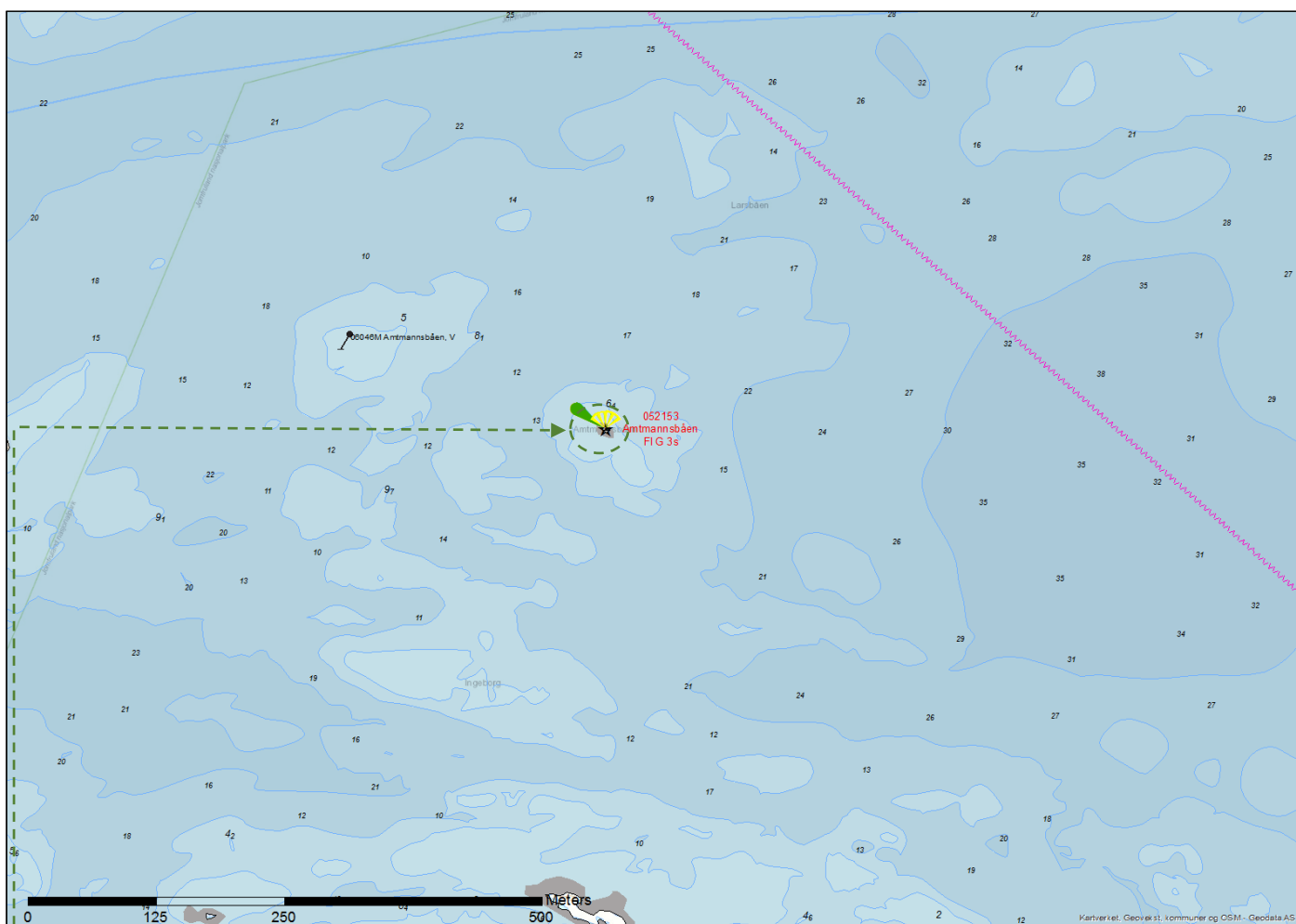

MÅLESTOKK

DIRIGENS LUX

EKSISTERENDE LANTERNE



Nyanlegg



Fjernes

Det etableres en lanterne med indirekte belysning av typen Dirigens Lux på stang, anlegget etableres i vann.

Installasjonen har en kompakt, stilren og funksjonell utforming. Lanteren har LED-teknologi der strømforsyning i form av solcellepaneler og batterier er integrert i objektet. Lanteren gir ett klart og rent grønt lys. LED-lanteren har integrert fotocelle og GPS-synkronisering. Anlegget har fjernovervåking som varsler Kystverket ved teknisk feil.

Lanterna kan skjermes av i bakkant slik at lyset ikke forstyrrer bakenforliggende bebyggelse. Utformingen av objektet er retningsvisende ved at kjegla peker i retning av trygt farvann. På nattetid er kjegla svakt opplyst av et LED-lysmarmor på 0,9W.

Denne indirekte belysningen er nødvendig for at de sjøfarende skal kunne gjøre riktig avstandsvurdering i mørket. Se for øvrig den generelle beskrivelsen av objektet i dokumentet for ytterligere detaljer.

Eksisterende lanterne 052153 Amtmannsbåen, fjernes.

Fyrlistennummer:	053821	Navn:	Amtmannsbåen	Eier:	Kystverket
Fyrlistekarakter:	ISO G 4s	Lystype:	Lanterne med indirekte belysning	Lyshøyde:	4,0m
Nautisk funksjon:	God	Kategori:	Avgjørende for sikker navigasjon	Bygghøyde*:	8,9m
Nautisk tilstand:	God	Posisjon:	N 58° 52,27' E 09° 34,18'	Status:	Nyanlegg

*Lyshøyde refererer til lysets høyde over HAT (Høyeste astronomiske tidevann). Bygghøyde inkluderer også installasjonens dybde under havflaten.

NAVIGASJONSINSTALLASJON – 053823 SELBÅANE

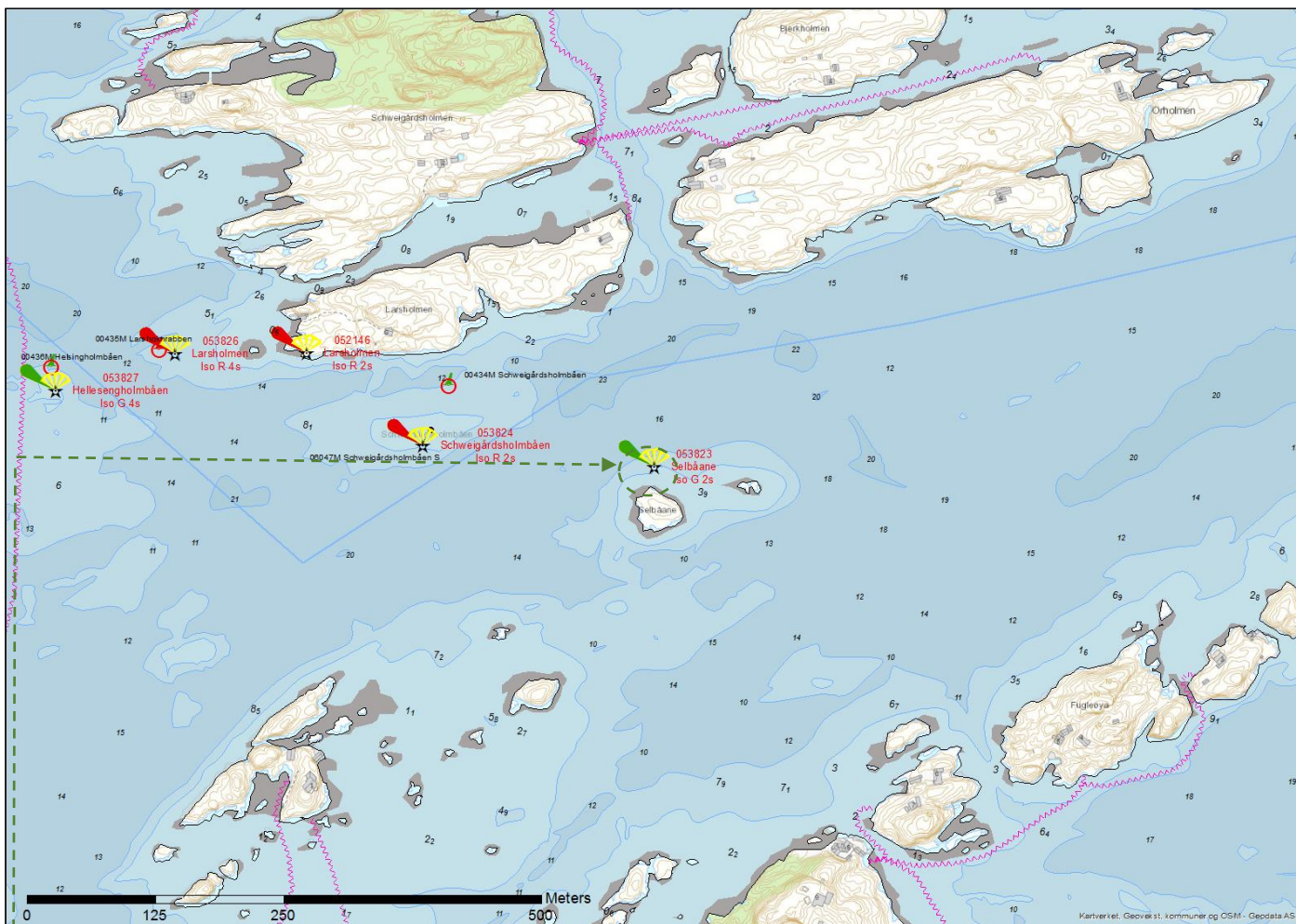

MÅLESTOKK

DIRIGENS LUX



Det etableres en lanterne med indirekte belysning av typen Dirigens Lux på stang, anlegget etableres i vann.

Installasjonen har en kompakt, stilren og funksjonell utforming. Lanteren har LED-teknologi der strømforsyning i form av solcellepaneler og batterier er integrert i objektet. Lanteren gir ett klart og rent grønt lys. LED-lanteren har integrert fotocelle og GPS-synkronisering. Anlegget har fjernovervåking som varsler Kystverket ved teknisk feil.

Lanterna kan skjermes av i bakkant slik at lyset ikke forstyrrer bakenforliggende bebyggelse. Utformingen av objektet er retningsvisende ved at kjegla peker i retning av trygt farvann. På nattetid er kjegla svakt opplyst av et LED-lysmarmor på 0,6W.

Denne indirekte belysningen er nødvendig for at de sjøfarende skal kunne gjøre riktig avstandsvurdering i mørket. Se for øvrig den generelle beskrivelsen av objektet i dokumentet for ytterligere detaljer.

Fyrlistennummer:	053823	Navn:	Selbåane	Eier:	Kystverket
Fyrlistekarakter:	ISO G 2s	Lystype:	Lanterne med indirekte belysning	Lyshøyde:	4,0m
Nautisk funksjon:	God	Kategori:	Avgjørende for sikker navigasjon	Bygghøyde*:	8,0m
Nautisk tilstand:	God	Posisjon:	N 58° 52,22' E 09° 32,71'	Status:	Nyanlegg

*Lyshøyde refererer til lysets høyde over HAT (Høyeste astronomiske tidevann). Bygghøyde inkluderer også installasjonens dybde under havflaten.

NAVIGASJONSINSTALLASJON – 00434M SCHWEIGÅRDSHOLMBÅEN

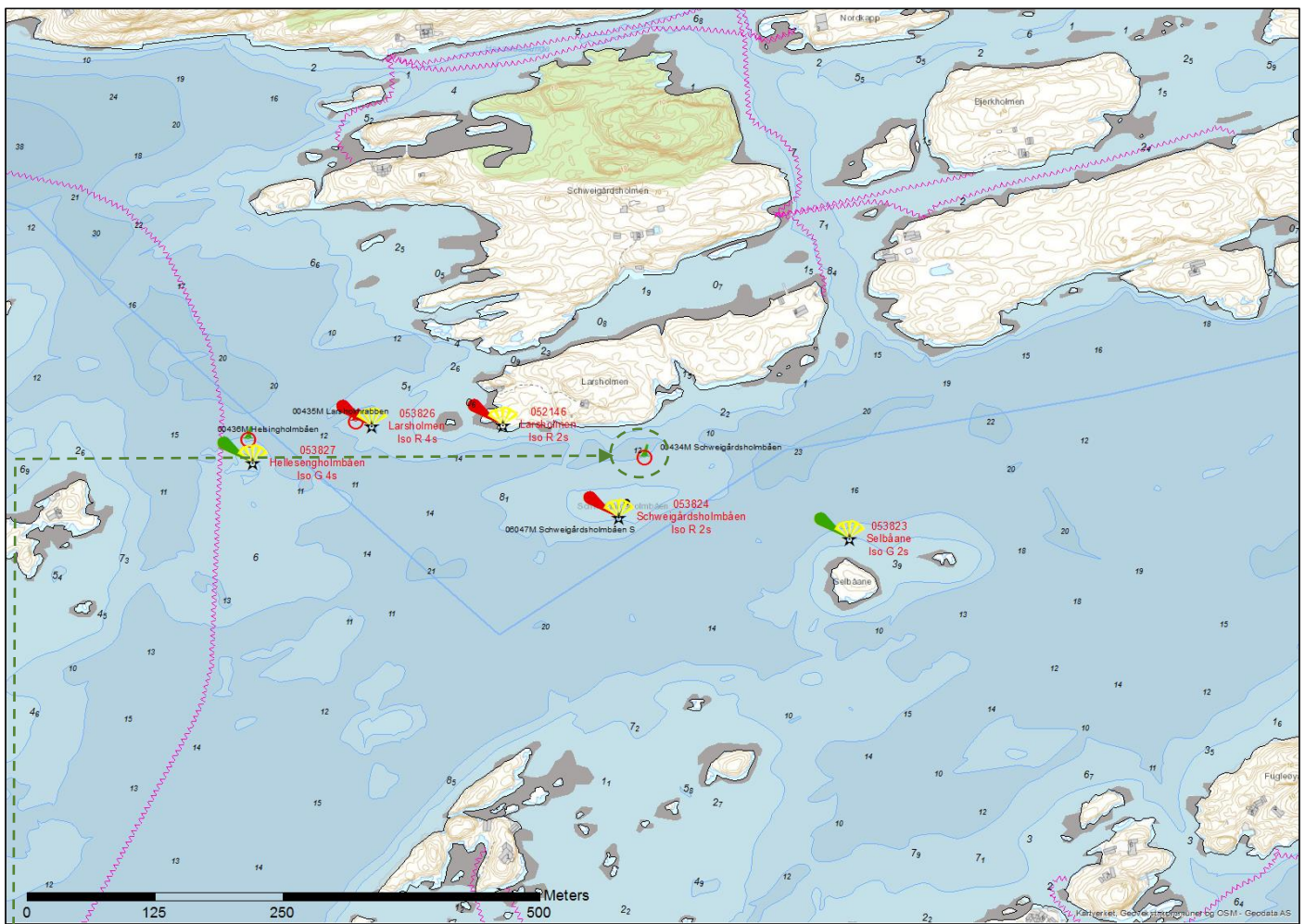

MÅLESTOKK

EKSISTERENDE STAKE



Fjernes

Eksisterende stake 00434M Schweigårdsholmbåen, fjernes.

Fyrlistennummer:	00434M	Navn:	Schweigårdsholmbåen	Eier:	Kystverket
Fyrlistekarakter:		Type:	Stake grønn	Lyshøyde:	0,0m
Nautisk funksjon:		Kategori:		Bygghøyde*:	0,0m
Nautisk tilstand:		Posisjon:	N 58° 52,26' E 09° 32,50'	Status:	Fjernes

*Lyshøyde refererer til lysets høyde over HAT (Høyeste astronomiske tidevann). Bygghøyde inkluderer også installasjonens dybde under havflaten.

NAVIGASJONSINSTALLASJON – 053824 SCHWEIGÅRDSHOLMBÅEN

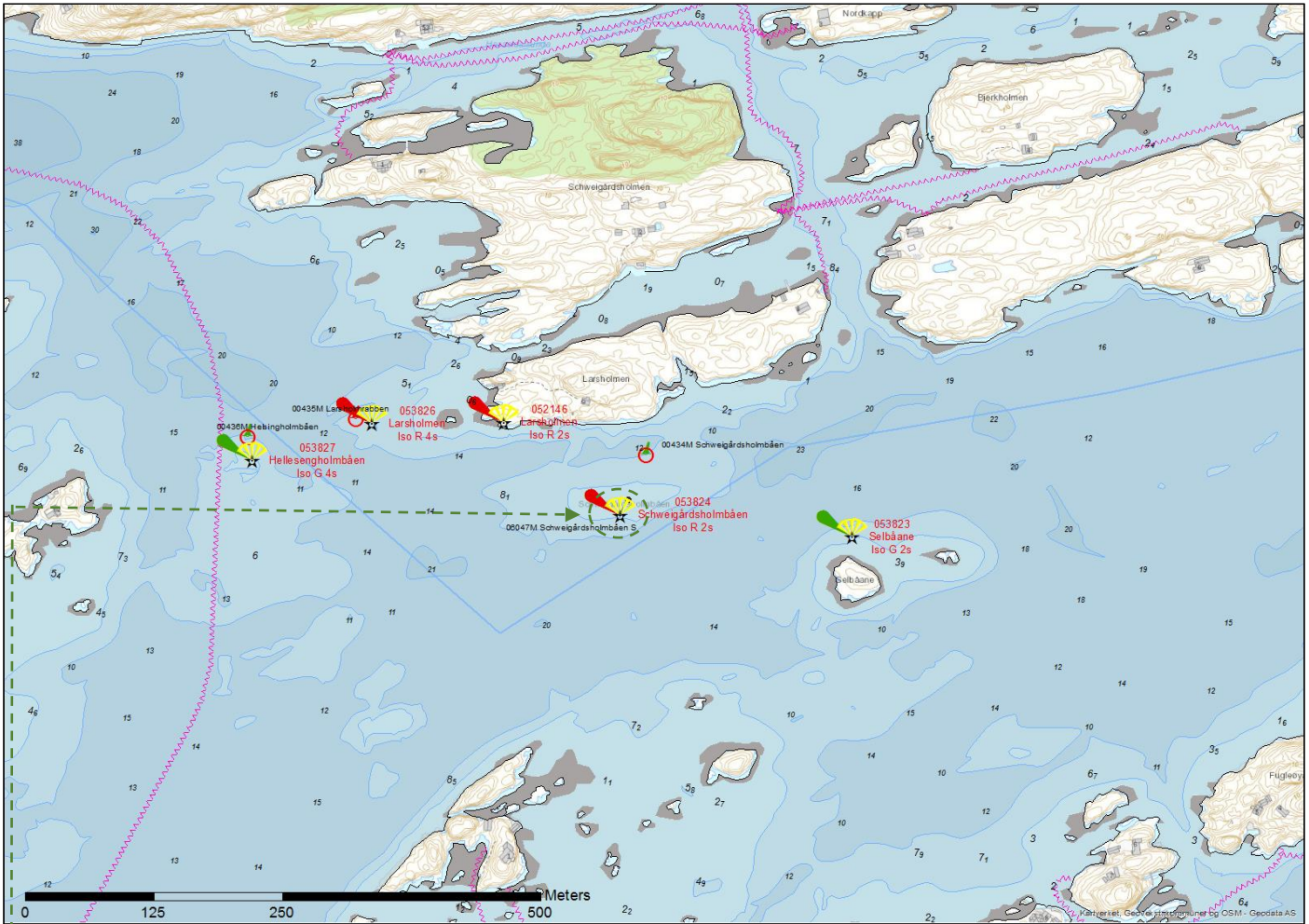

MÅLESTOKK

DIRIGENS LUX

EKSISTERENDE STANG



Fjernes

Det etableres en lanterne med indirekte belysning av typen Dirigen's Lux på stang, anlegget etableres i vann.

Installasjonen har en kompakt, stilren og funksjonell utforming. Lanteren har LED-teknologi der strømforsyning i form av solcellepaneler og batterier er integrert i objektet. Lanteren gir ett klart og rent rødt lys. LED-lanteren har integrert fotocelle og GPS-synkronisering. Anlegget har fjernovervåking som varsler Kystverket ved teknisk feil.

Lanterna kan skjermes av i bakkant slik at lyset ikke forstyrrer bakenforliggende bebyggelse. Utformingen av objektet er retningsvisende ved at kjegla peker i retning av trygt farvann. På nattetid er kjegla svakt opplyst av et LED-lysarmatur på 0,9W.

Denne indirekte belysningen er nødvendig for at de sjøfarende skal kunne gjøre riktig avstandsvurdering i mørket. Se for øvrig den generelle beskrivelsen av objektet i dokumentet for ytterligere detaljer.

Eksisterende stang 06047M Schweigårdsholmbåen S, fjernes.

Fyrlistennummer:	053824	Navn:	Schweigårdsholmbåen	Eier:	Kystverket
Fyrlistekarakter:	ISO R 2s	Lystype:	Lanterne med indirekte belysning	Lyshøyde:	4,0m
Nautisk funksjon:	God	Kategori:	Avgjørende for sikker navigasjon	Bygghøyde*:	8,0m
Nautisk tilstand:	God	Posisjon:	N 58° 52,23' E 09° 32,48'	Status:	Nyanlegg

*Lyshøyde refererer til lysets høyde over HAT (Høyeste astronomiske tidevann). Bygghøyde inkluderer også installasjonens dybde under havflaten.

NAVIGASJONSINSTALLASJON – 052146 LARSHOLMEN

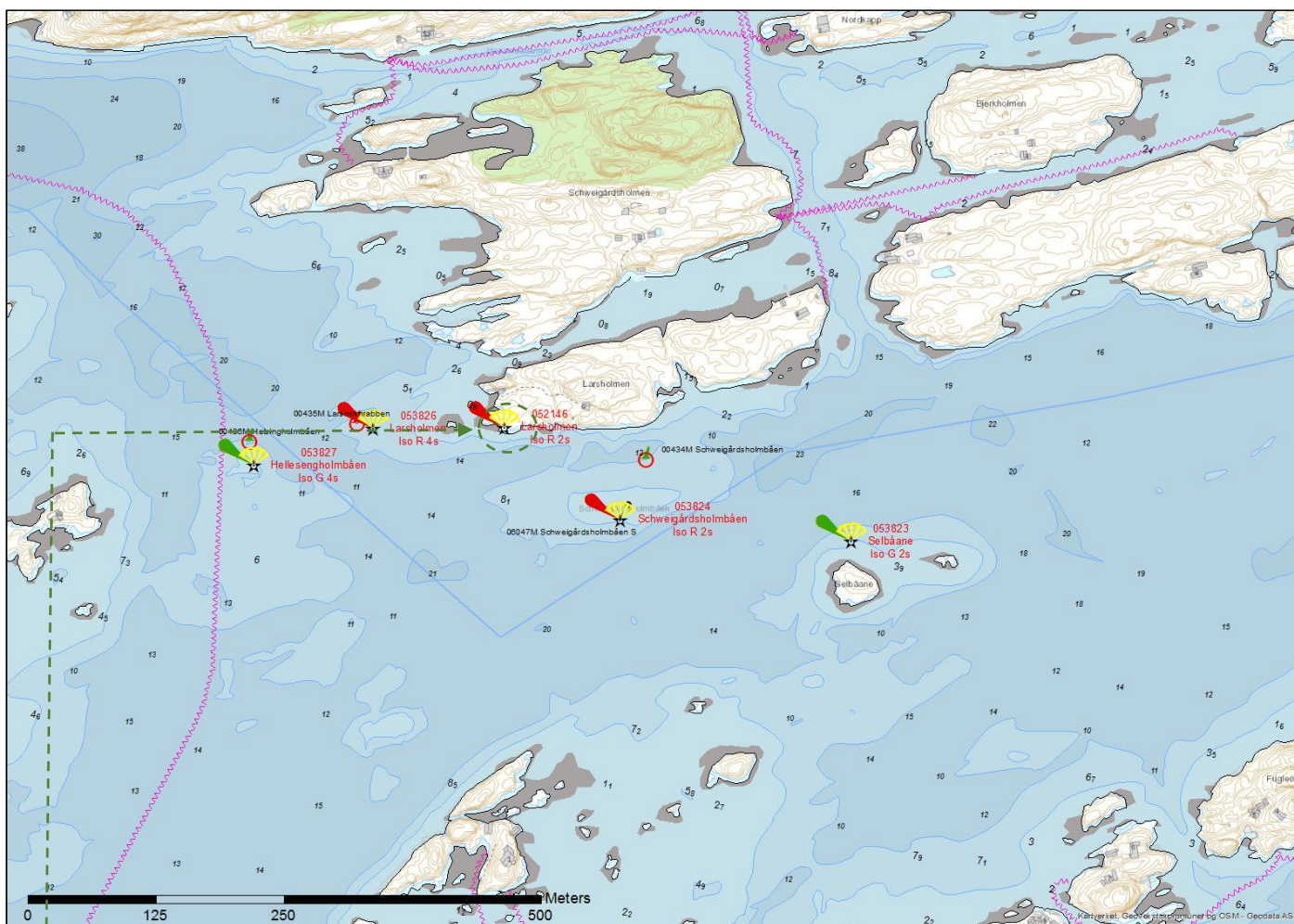

MÅLESTOKK

EKSISTERENDE LANTERNE



Fjernes

Eksisterende lanterne med indirekte belysning 052146 Larsholmen, fjernes.

Fyrlistennummer:	052146	Navn:	Larsholmen	Eier:	Kystverket
Fyrlistekarakter:	ISO R 5s	Type:	Lanterne	Lyshøyde:	0,0m
Nautisk funksjon:		Kategori:		Bygghøyde*:	0,0m
Nautisk tilstand:		Posisjon:	N 58° 52,27' E 09° 32,50'	Status:	Fjernes

*Lyshøyde refererer til lysets høyde over HAT (Høyeste astronomiske tidevann). Bygghøyde inkluderer også installasjonens dybde under havflaten.

NAVIGASJONSINSTALLASJON – 053826 LARSHOLMEN

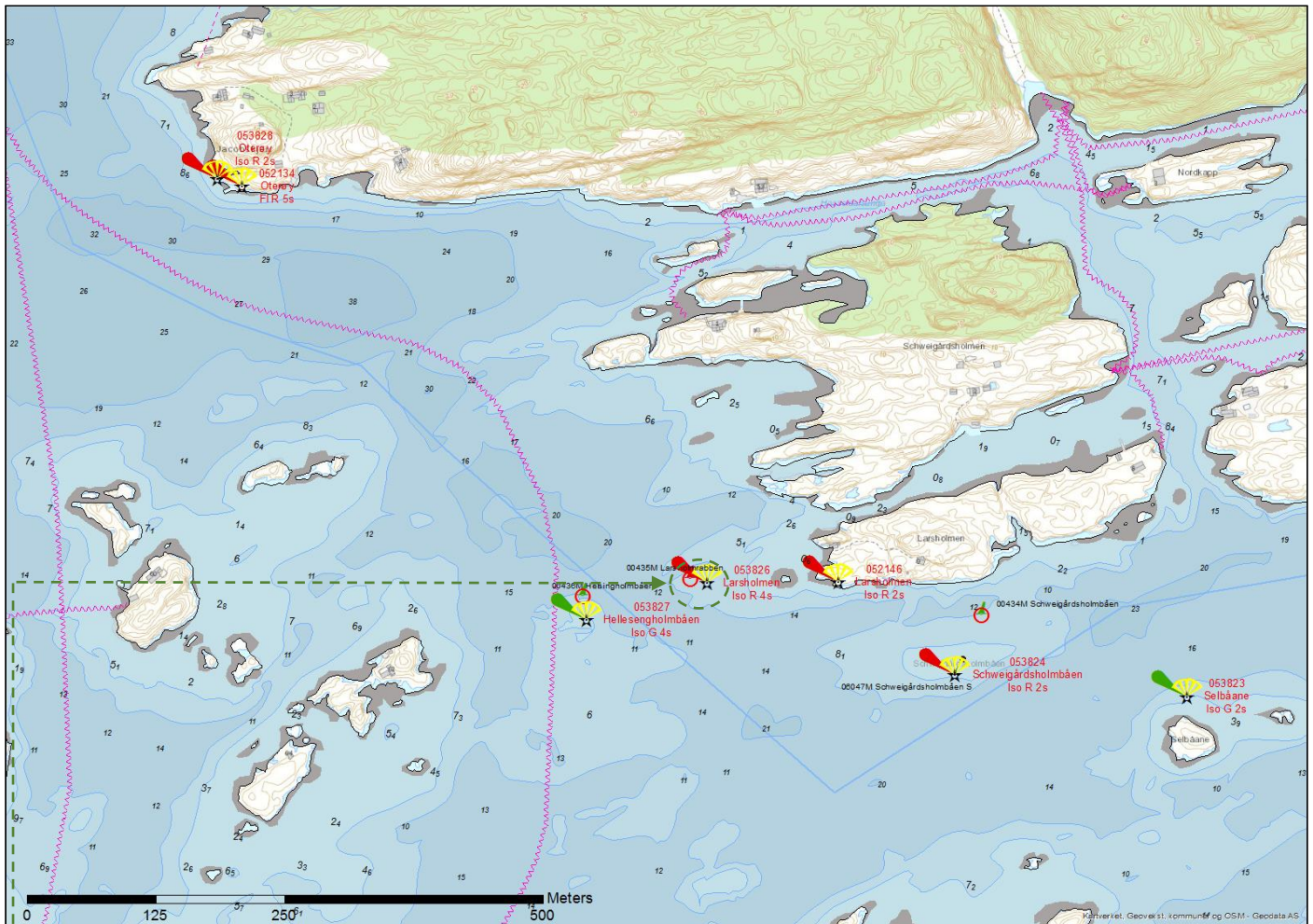

MÅLESTOKK

DIRIGENS LUX

EKSISTERENDE STAKE



Det etableres en lanterne med indirekte belysning av typen Dirigens Lux på stang, anlegget etableres i vann.

Installasjonen har en kompakt, stilren og funksjonell utforming. Lanteren har LED-teknologi der strømforsyning i form av solcellepaneler og batterier er integrert i objektet. Lanteren gir ett klart og rent rødt lys. LED-lanteren har integrert fotocelle og GPS-synkronisering. Anlegget har fjernovervåking som varsler Kystverket ved teknisk feil.

Lanterna kan skjermes av i bakkant slik at lyset ikke forstyrrer bakenforliggende bebyggelse. Utformingen av objektet er retningsvisende ved at kjegla peker i retning av trygt farvann. På nattetid er kjegla svakt opplyst av et LED-lysmarmor på 0,9W.

Denne indirekte belysningen er nødvendig for at de sjøfarende skal kunne gjøre riktig avstandsvurdering i mørket. Se for øvrig den generelle beskrivelsen av objektet i dokumentet for ytterligere detaljer.

Eksisterende stake 00435M Larsholmrabben, fjernes.

Fyrlistennummer:	053826	Navn:	Larsholmen	Eier:	Kystverket
Fyrlistekarakter:	ISO R 4s	Lystype:	Lanterne med indirekte belysning	Lyshøyde:	4,0m
Nautisk funksjon:	God	Kategori:	Avgjørende for sikker navigasjon	Bygghøyde*:	8,3m
Nautisk tilstand:	God	Posisjon:	N 58° 52,26' E 09° 32,22'	Status:	Nyanlegg

*Lyshøyde refererer til lysets høyde over HAT (Høyeste astronomiske tidevann). Bygghøyde inkluderer også installasjonens dybde under havflaten.

NAVIGASJONSINSTALLASJON – 053827 HELLESENGHOLMBÅEN

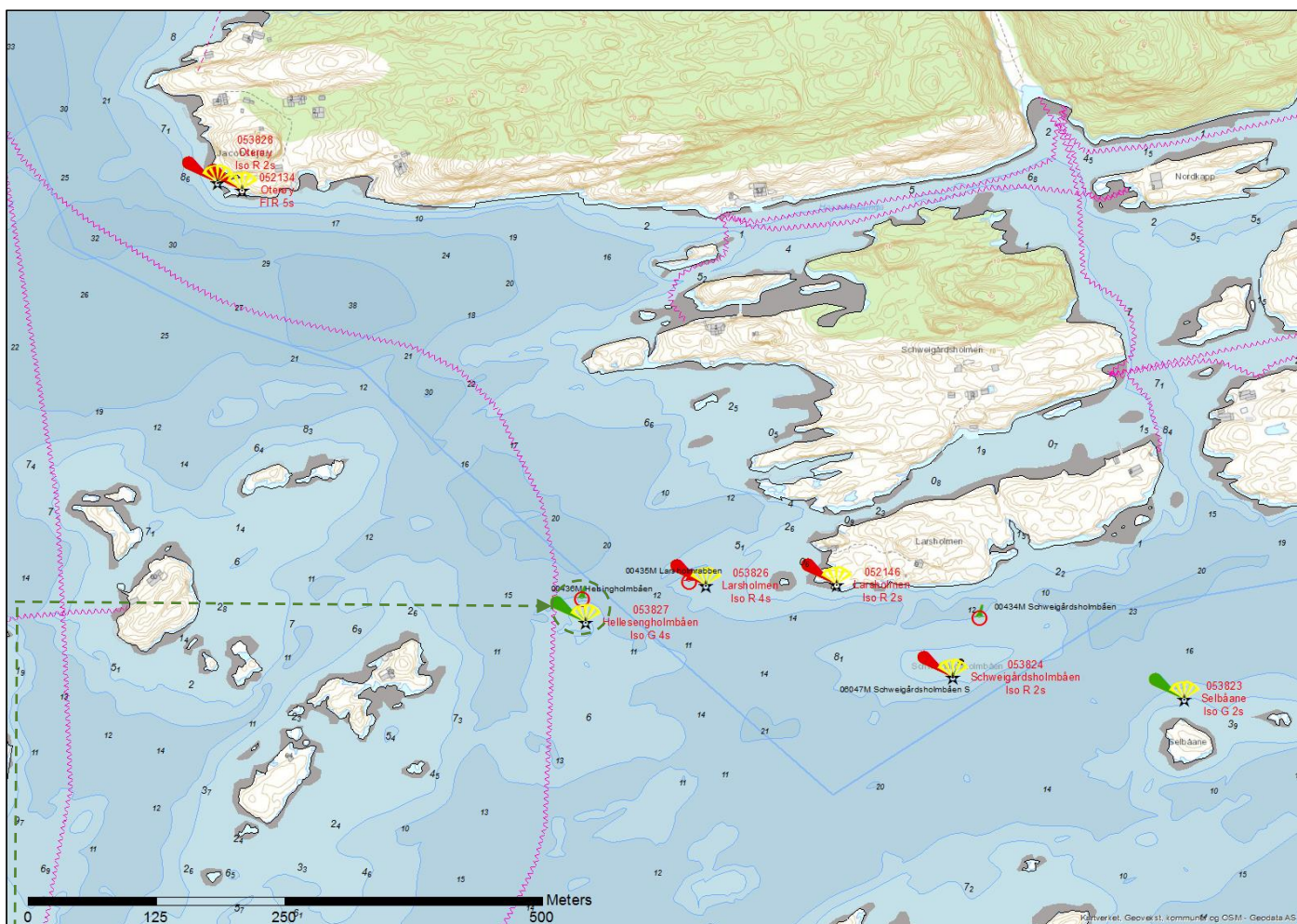

MÅLESTOKK

DIRIGENS LUX

EKSISTERENDE STAKE



Nyanlegg



Fjernes

Det etableres en lanterne med indirekte belysning av typen Dirigens Lux på stang, anlegget etableres i vann.

Installasjonen har en kompakt, stilren og funksjonell utforming. Lanteren har LED-teknologi der strømforsyning i form av solcellepaneler og batterier er integrert i objektet. Lanteren gir ett klart og rent grønt lys. LED-lanteren har integrert fotocelle og GPS-synkronisering. Anlegget har fjernovervåking som varsler Kystverket ved teknisk feil.

Lanterna kan skjermes av i bakkant slik at lyset ikke forstyrrer bakenforliggende bebyggelse. Utformingen av objektet er retningsvisende ved at kjegla peker i retning av trygt farvann. På nattetid er kjegla svakt opplyst av et LED-lysarmatur på 0,9W.

Denne indirekte belysningen er nødvendig for at de sjøfarende skal kunne gjøre riktig avstandsvurdering i mørket. Se for øvrig den generelle beskrivelsen av objektet i dokumentet for ytterligere detaljer.

Eksisterende stake 00436M Helsingholmbåen, fjernes.

Fyrlistennummer:	053827	Navn:	Hellesengholmbåen	Eier:	Kystverket
Fyrlistekarakter:	ISO G 4s	Lystype:	Lanterne med indirekte belysning	Lyshøyde:	4,0m
Nautisk funksjon:	God	Kategori:	Avgjørende for sikker navigasjon	Bygghøyde*:	7,0m
Nautisk tilstand:	God	Posisjon:	N 58° 52,24' E 09° 32,10'	Status:	Nyanlegg

*Lyshøyde refererer til lysets høyde over HAT (Høyeste astronomiske tidevann). Bygghøyde inkluderer også installasjonens dybde under havflaten.

NAVIGASJONSINSTALLASJON – 053828 OTERØY

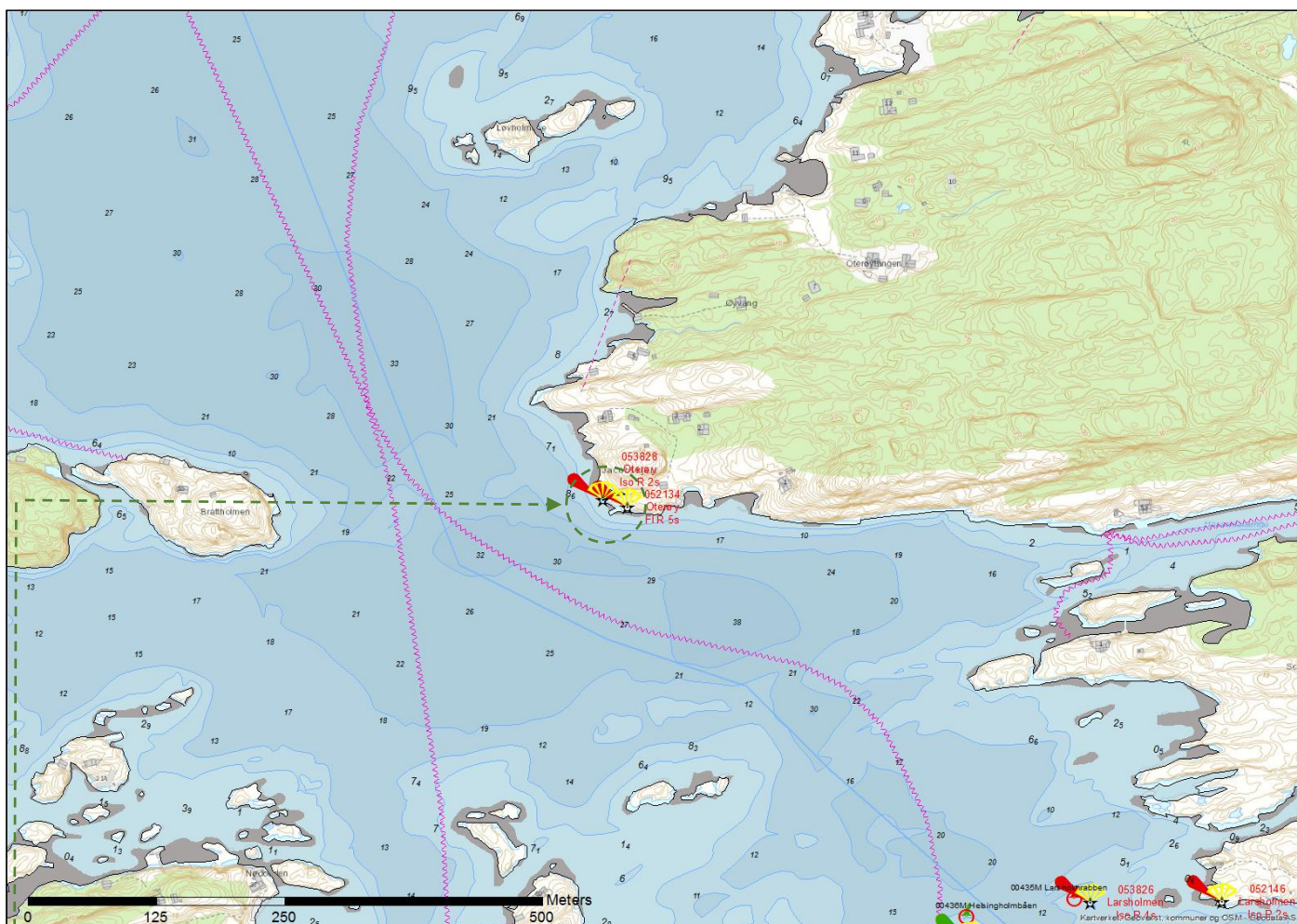

MÅLESTOKK

DIRIGENS LUX

EKSISTERENDE LANTERNE



Nyanlegg



Fjernes

Det etableres en lanterne med indirekte belysning av typen Dirigens Lux på stang, anlegget etableres i vann.

Installasjonen har en kompakt, stilren og funksjonell utforming. Lanteren har LED-teknologi der strømforsyning i form av solcellepaneler og batterier er integrert i objektet. Lanteren gir ett klart og rent rødt lys. LED-lanteren har integrert fotocelle og GPS-synkronisering. Anlegget har fjernovervåking som varsler Kystverket ved teknisk feil.

Lanterna kan skjermes av i bakkant slik at lyset ikke forstyrrer bakenforliggende bebyggelse. Utformingen av objektet er retningsvisende ved at kjegla peker i retning av trygt farvann. På nattetid er kjegla svakt opplyst av et LED-lysmarmor på 0,9W.

Denne indirekte belysningen er nødvendig for at de sjøfarende skal kunne gjøre riktig avstandsvurdering i mørket. Se for øvrig den generelle beskrivelsen av objektet i dokumentet for ytterligere detaljer.

Eksisterende lanterne 052134 Oterøy, fjernes.

Fyrlistennummer:	053828	Navn:	Oterøy	Eier:	Kystverket
Fyrlistekarakter:	ISO R 2s	Lystype:	Lanterne med indirekte belysning	Lyshøyde:	4,0m
Nautisk funksjon:	God	Kategori:	Avgjørende for sikker navigasjon	Bygghøyde*:	6,0m
Nautisk tilstand:	God	Posisjon:	N 58° 52,45' E 09° 31,70'	Status:	Nyanlegg

*Lyshøyde refererer til lysets høyde over HAT (Høyeste astronomiske tidevann). Bygghøyde inkluderer også installasjonens dybde under havflaten.

NAVIGASJONSINSTALLASJON – 053829 MEFJORDSKJÆRBÅEN

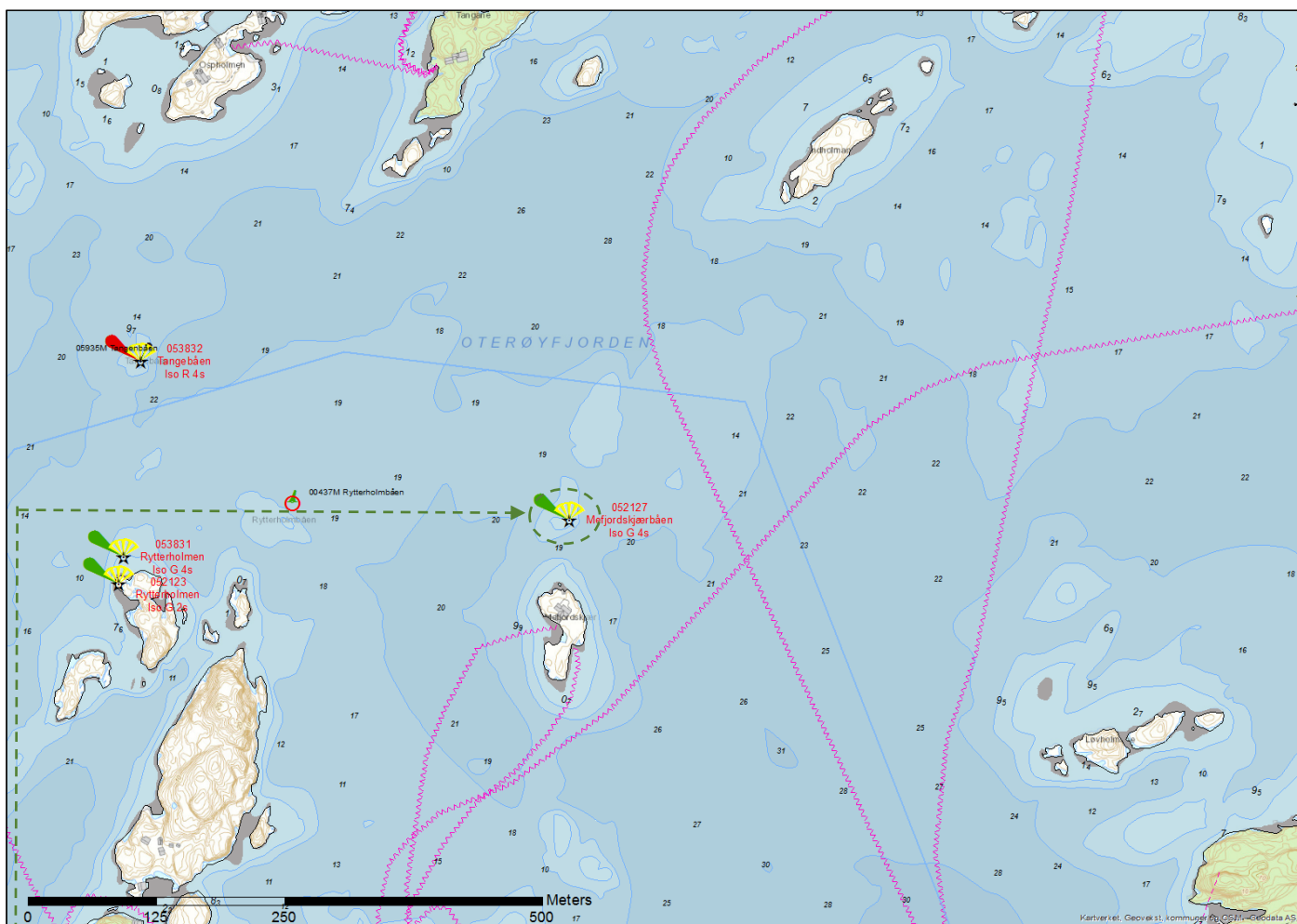

MÅLESTOKK

DIRIGENS LUX

EKSISTERENDE LANTERNE



Nyanlegg



Ombygges

Det etableres en lanterne med indirekte belysning av typen Dirigens Lux på stang, anlegget etableres i vann.

Installasjonen har en kompakt, stilren og funksjonell utforming. Lanteren har LED-teknologi der strømforsyning i form av solcellepaneler og batterier er integrert i objektet. Lanteren gir ett klart og rent grønt lys. LED-lanteren har integrert fotocelle og GPS-synkronisering. Anlegget har fjernovervåking som varsler Kystverket ved teknisk feil.

Lanterna kan skjermes av i bakkant slik at lyset ikke forstyrrer bakenforliggende bebyggelse. Utformingen av objektet er retningsvisende ved at kjegla peker i retning av trygt farvann. På nattetid er kjegla svakt opplyst av et LED-lysmarmor på 0,9W.

Denne indirekte belysningen er nødvendig for at de sjøfarende skal kunne gjøre riktig avstandsvurdering i mørket. Se for øvrig den generelle beskrivelsen av objektet i dokumentet for ytterligere detaljer.

Eksisterende lanterne 052127 Mefjordskjærbåen ombygges med nytt nummer og ny karakter.

Fyrlistennummer:	053829	Navn:	Mefjordskjærbåen	Eier:	Kystverket
Fyrlistekarakter:	ISO G 2s	Lystype:	Lanterne med indirekte belysning	Lyshøyde:	4,0m
Nautisk funksjon:	God	Kategori:	Avgjørende for sikker navigasjon	Bygghøyde*:	6,0m
Nautisk tilstand:	God	Posisjon:	N 58° 52,73' E 09° 31,02'	Status:	Ombygging

*Lyshøyde refererer til lysets høyde over HAT (Høyeste astronomiske tidevann). Bygghøyde inkluderer også installasjonens dybde under havflaten.

NAVIGASJONSINSTALLASJON – 00437M RYTTERHOLMBÅEN

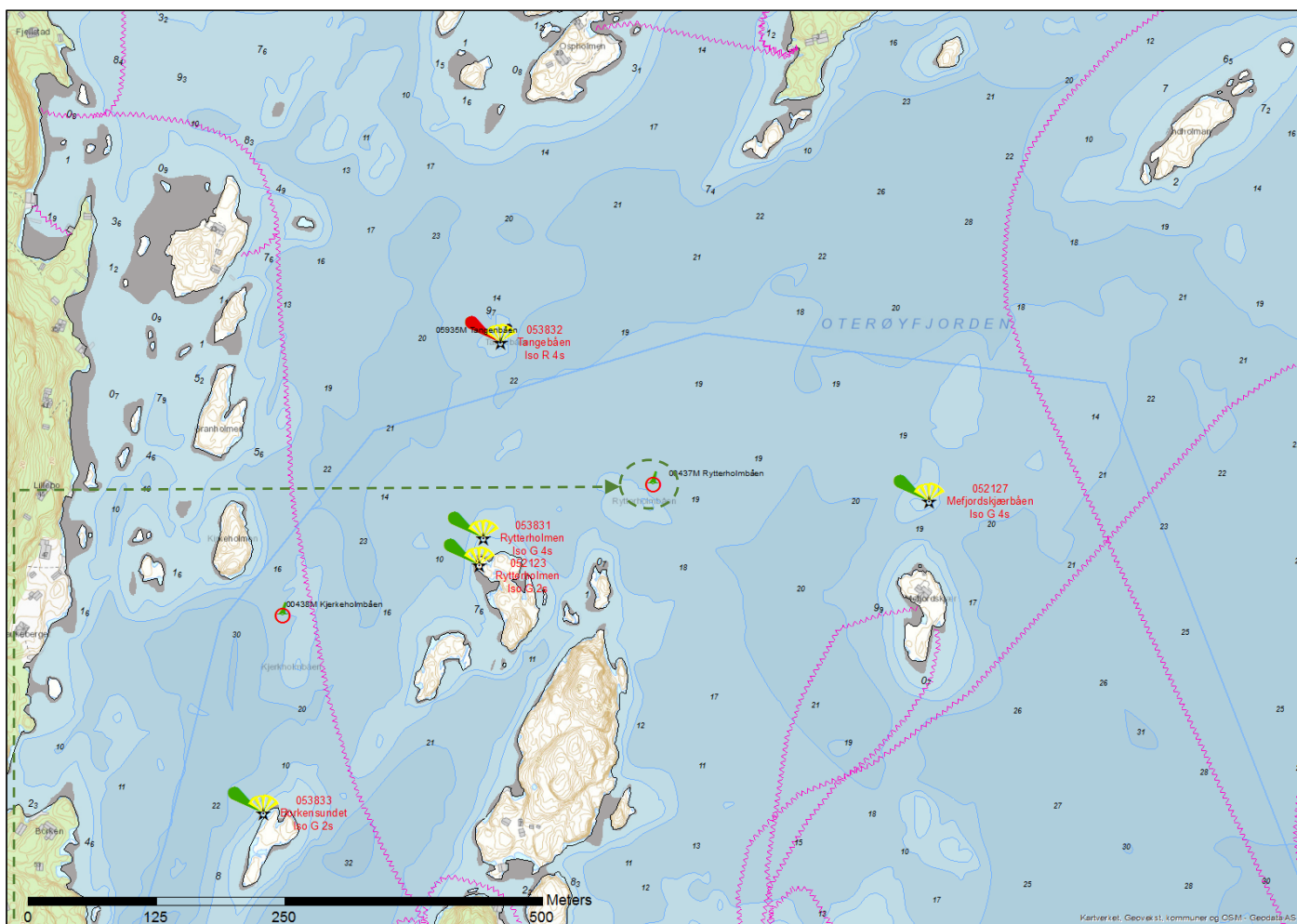

MÅLESTOKK

EKSISTERENDE STAKE



Fjernes

Eksisterende stake 00437M Rytterholmbåen fjernes.

Fyrlistennummer:	00437M	Navn:	Rytterholmbåen	Eier:	Kystverket
Fyrlistekarakter:		Type:	Stake grønn	Lyshøyde:	0,0m
Nautisk funksjon:		Kategori:		Bygghøyde*:	0,0m
Nautisk tilstand:		Posisjon:	N 58° 52,73' E 09° 30,74'	Status:	Fjernes

*Lyshøyde refererer til lysets høyde over HAT (Høyeste astronomiske tidevann). Bygghøyde inkluderer også installasjonens dybde under havflaten.

NAVIGASJONSINSTALLASJON – 053832 TANGEBÅEN

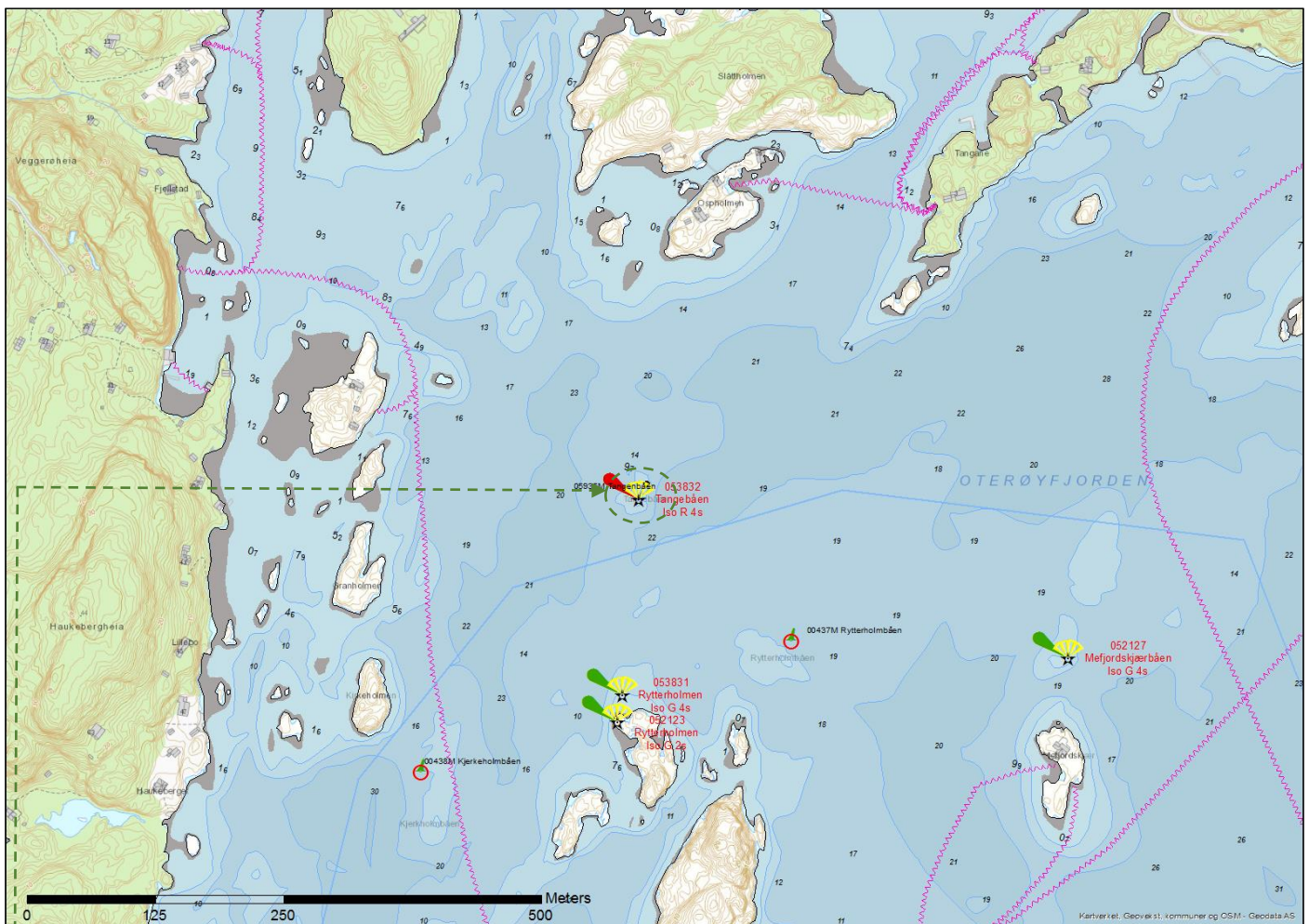

MÅLESTOKK

DIRIGENS LUX

EKSISTERENDE STANG



Det etableres en lanterne med indirekte belysning av typen Dirigens Lux på stang, anlegget etableres på betongsøyle i vann.

Installasjonen har en kompakt, stilren og funksjonell utforming. Lanteren har LED-teknologi der strømforsyning i form av solcellepaneler og batterier er integrert i objektet. Lanteren gir ett klart og rent rødt lys. LED-lanteren har integrert fotocelle og GPS-synkronisering. Anlegget har fjernovervåking som varsler Kystverket ved teknisk feil.

Lanterna kan skjermes av i bakkant slik at lyset ikke forstyrrer bakenforliggende bebyggelse. Utformingen av objektet er retningsvisende ved at kjegla peker i retning av trygt farvann. På nattetid er kjegla svakt opplyst av et LED-lysmarmor på 0,9W.

Denne indirekte belysningen er nødvendig for at de sjøfarende skal kunne gjøre riktig avstandsvurdering i mørket. Se for øvrig den generelle beskrivelsen av objektet i dokumentet for ytterligere detaljer.

Eksisterende stang 05935M Tangebåen, fjernes.

Fyrlistennummer:	053832	Navn:	Tangebåen	Eier:	Kystverket
Fyrlistekarakter:	ISO R 4s	Lystype:	Lanterne med indirekte belysning	Lyshøyde:	4,0m
Nautisk funksjon:	God	Kategori:	Avgjørende for sikker navigasjon	Bygghøyde*:	6,0m
Nautisk tilstand:	God	Posisjon:	N 58° 52,80' E 09° 30,58'	Status:	Nyanlegg

*Lyshøyde refererer til lysets høyde over HAT (Høyeste astronomiske tidevann). Bygghøyde inkluderer også installasjonens dybde under havflaten.

NAVIGASJONSINSTALLASJON – 053831 RYTTERHOLMEN

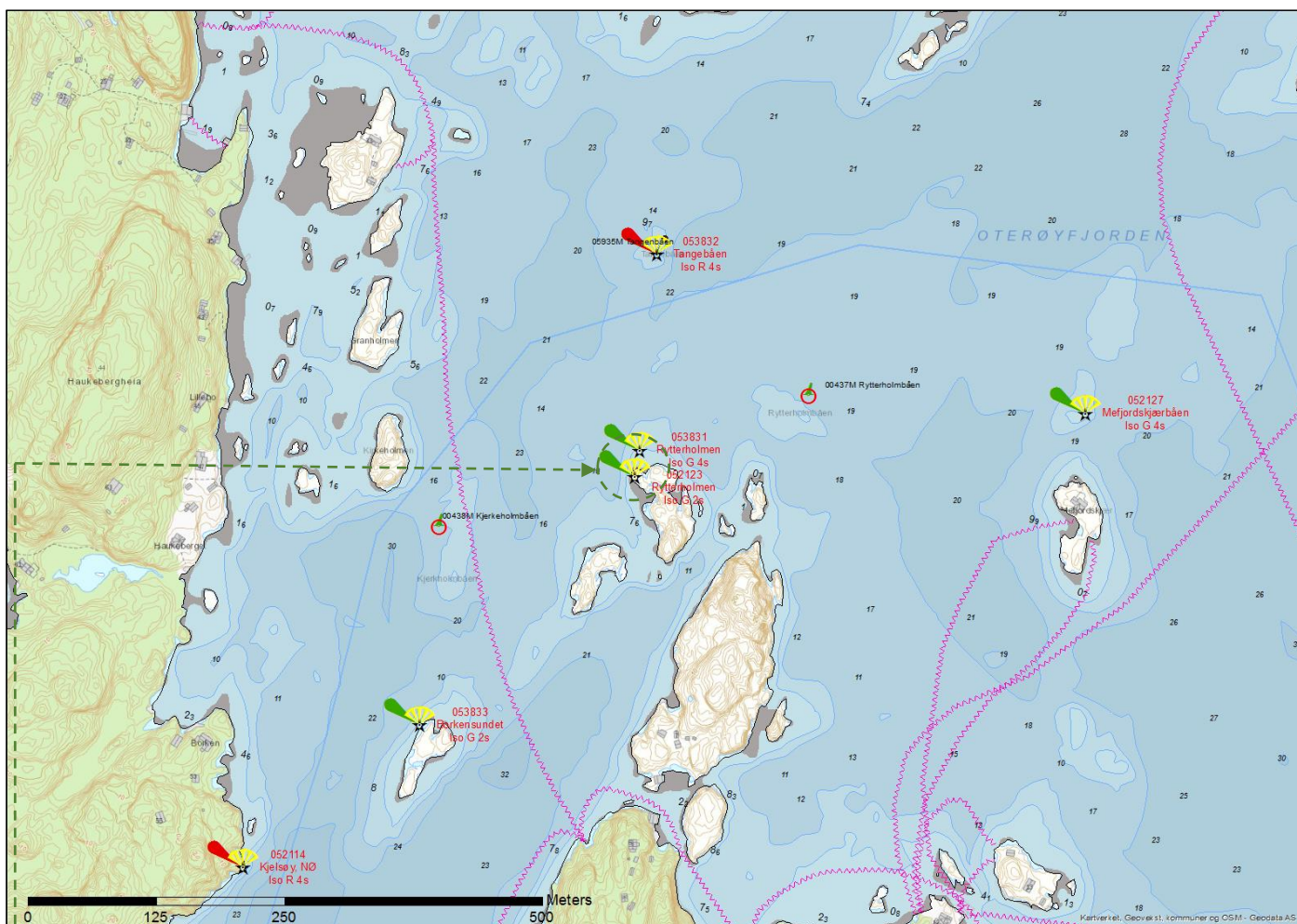

MÅLESTOKK

DIRIGENS LUX

EKSISTERENDE LANTERNE



Det etableres en lanterne med indirekte belysning av typen Dirigens Lux på stang, anlegget etableres på betongsøyle i vann.

Installasjonen har en kompakt, stilren og funksjonell utforming. Lanteren har LED-teknologi der strømforsyning i form av solcellepaneler og batterier er integrert i objektet. Lanteren gir ett klart og rent grønt lys. LED-lanteren har integrert fotocelle og GPS-synkronisering. Anlegget har fjernovervåking som varsler Kystverket ved teknisk feil.

Lanterna kan skjermes av i bakkant slik at lyset ikke forstyrrer bakenforliggende bebyggelse. Utformingen av objektet er retningsvisende ved at kjegla peker i retning av trygt farvann. På nattetid er kjegla svakt opplyst av et LED-lysarmatur på 0,9W.

Denne indirekte belysningen er nødvendig for at de sjøfarende skal kunne gjøre riktig avstandsvurdering i mørket. Se for øvrig den generelle beskrivelsen av objektet i dokumentet for ytterligere detaljer.

Eksisterende lanterne 052123 Rytterholmen, fjernes.

Fyrlistennummer:	053831	Navn:	Rytterholmen	Eier:	Kystverket
Fyrlistekarakter:	ISO G 4s	Lystype:	Lanterne med indirekte belysning	Lyshøyde:	4,0m
Nautisk funksjon:	God	Kategori:	Avgjørende for sikker navigasjon	Bygghøyde*:	7,0m
Nautisk tilstand:	God	Posisjon:	N 58° 52,70' E 09° 30,58'	Status:	Nyanlegg

*Lyshøyde refererer til lysets høyde over HAT (Høyeste astronomiske tidevann). Bygghøyde inkluderer også installasjonens dybde under havflaten.

NAVIGASJONSINSTALLASJON – 00438M KJERKHOLMBÅEN

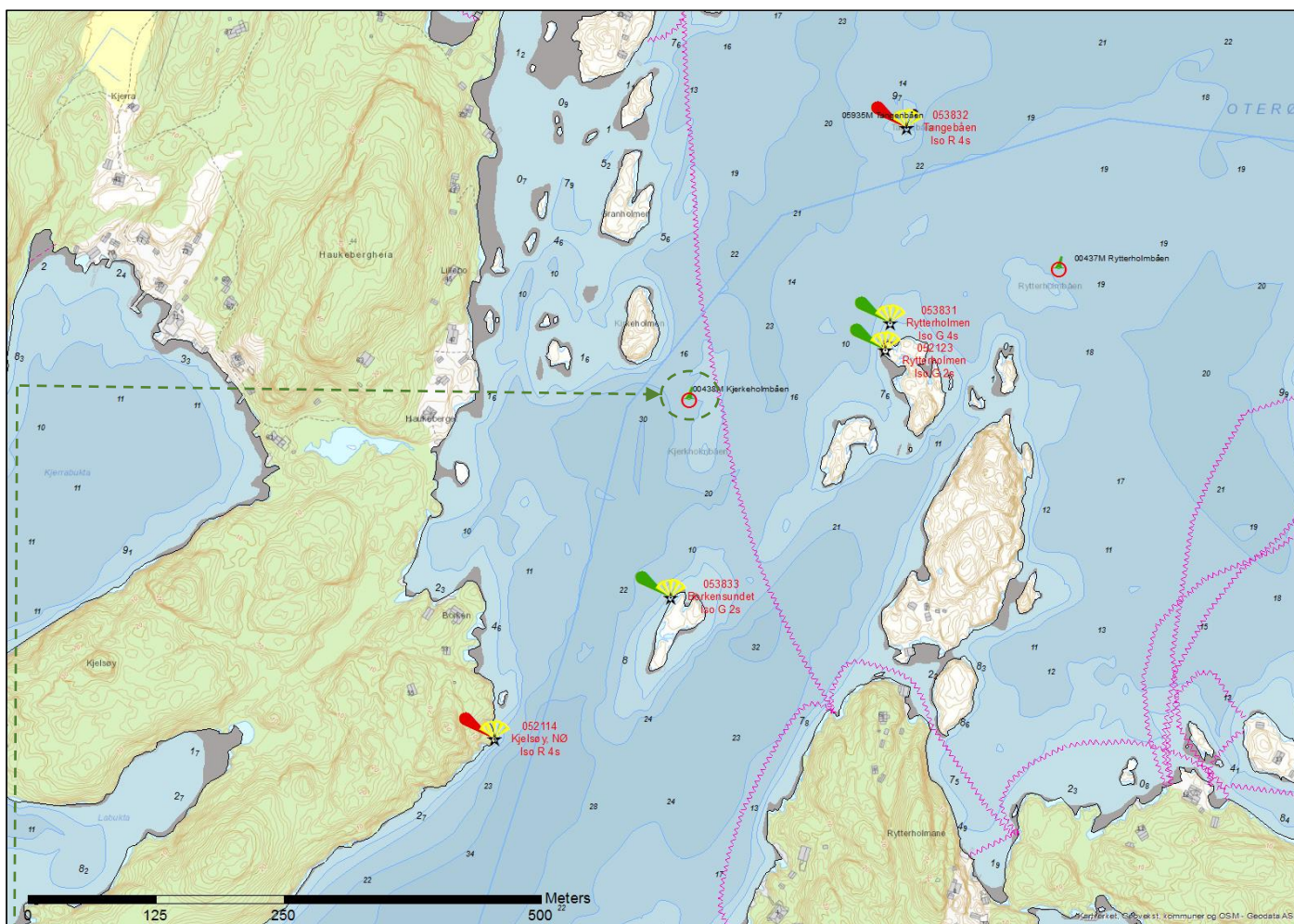

MÅLESTOKK

EKSISTERENDE STAKE

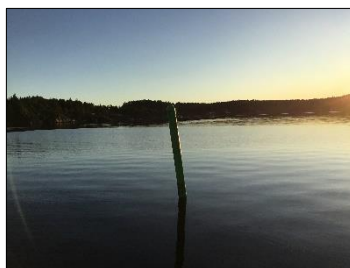

Fjernes

Eksisterende stake 00438M Kjerkeholmbåen fjernes.

Fyrlistennummer:	00438M	Navn:	Kjerkeholmbåen	Eier:	Kystverket
Fyrlistekarakter:		Type:	Stake grønn	Lyshøyde:	0,0m
Nautisk funksjon:		Kategori:		Bygghøyde*:	0,0m
Nautisk tilstand:		Posisjon:	N 58° 52,65' E 09° 30,38'	Status:	Fjernes

*Lyshøyde refererer til lysets høyde over HAT (Høyeste astronomiske tidevann). Bygghøyde inkluderer også installasjonens dybde under havflaten.

NAVIGASJONSINSTALLASJON – 053833 BORKENSUNDET

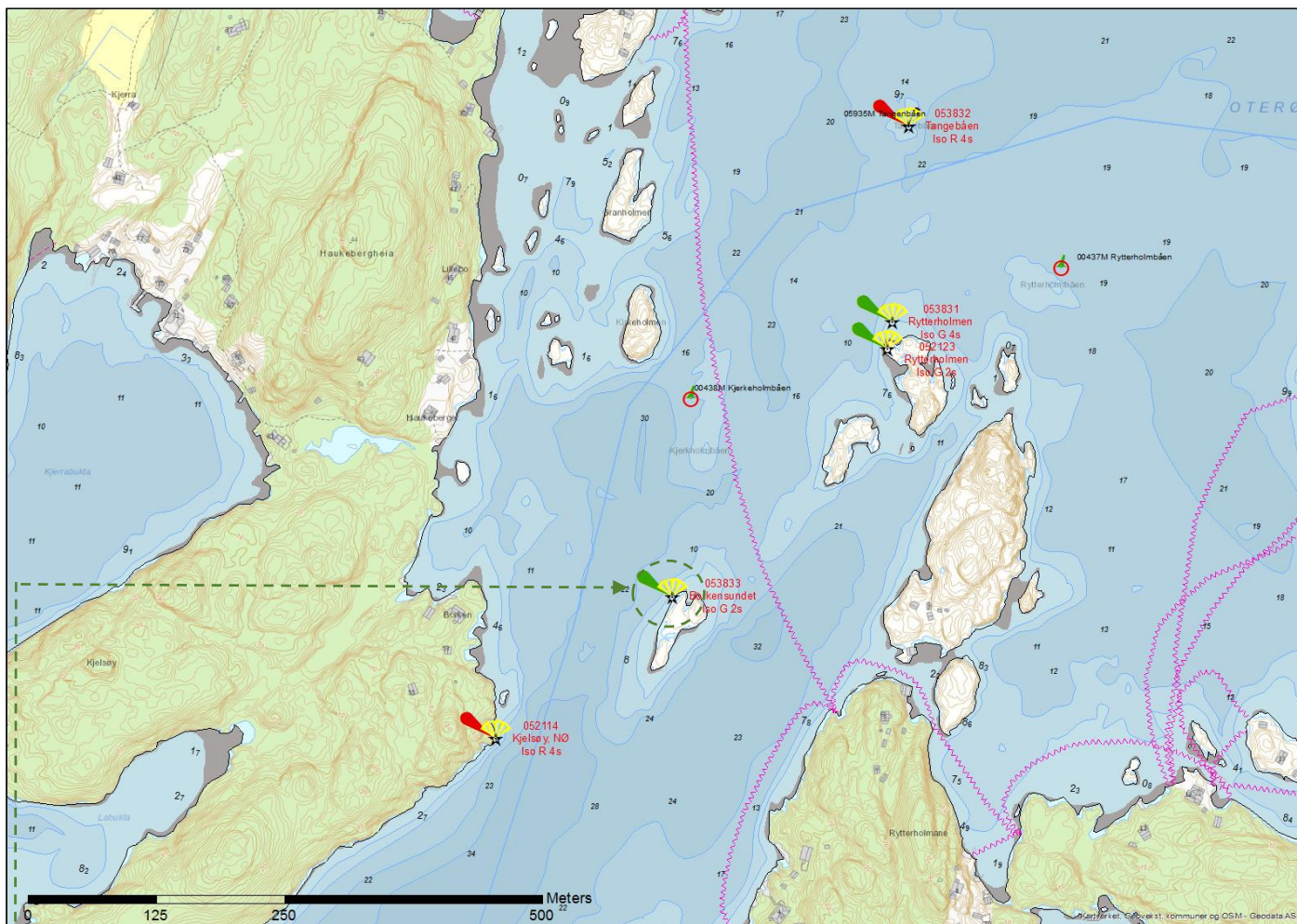

MÅLESTOKK

DIRIGENS LUX



Nyanlegg

Det etableres en lanterne med indirekte belysning av typen Dirigens Lux på stang, anlegget etableres på betongsøyle i vann.

Installasjonen har en kompakt, stilren og funksjonell utforming. Lanteren har LED-teknologi der strømforsyning i form av solcellepaneler og batterier er integrert i objektet. Lanteren gir ett klart og rent grønt lys. LED-lanteren har integrert fotocelle og GPS-synkronisering. Anlegget har fjernovervåking som varsler Kystverket ved teknisk feil.

Lanterna kan skjermes av i bakkant slik at lyset ikke forstyrrer bakenforliggende bebyggelse. Utformingen av objektet er retningsvisende ved at kjegla peker i retning av trygt farvann. På nattetid er kjegla svakt opplyst av et LED-lysmarmor på 0,9W.

Denne indirekte belysningen er nødvendig for at de sjøfarende skal kunne gjøre riktig avstandsvurdering i mørket. Se for øvrig den generelle beskrivelsen av objektet i dokumentet for ytterligere detaljer.

Fyrlistennummer:	053833	Navn:	Borkensundet	Eier:	Kystverket
Fyrlistekarakter:	ISO G 2s	Lystype:	Lanterne med indirekte belysning	Lyshøyde:	4,0m
Nautisk funksjon:	God	Kategori:	Avgjørende for sikker navigasjon	Bygghøyde*:	8,8m
Nautisk tilstand:	God	Posisjon:	N 58° 52,54' E 09° 30,38'	Status:	Nyanlegg

*Lyshøyde refererer til lysets høyde over HAT (Høyeste astronomiske tidevann). Bygghøyde inkluderer også installasjonens dybde under havflaten.

NAVIGASJONSINNSTALLASJON – 053834 KJELSØY, NØ

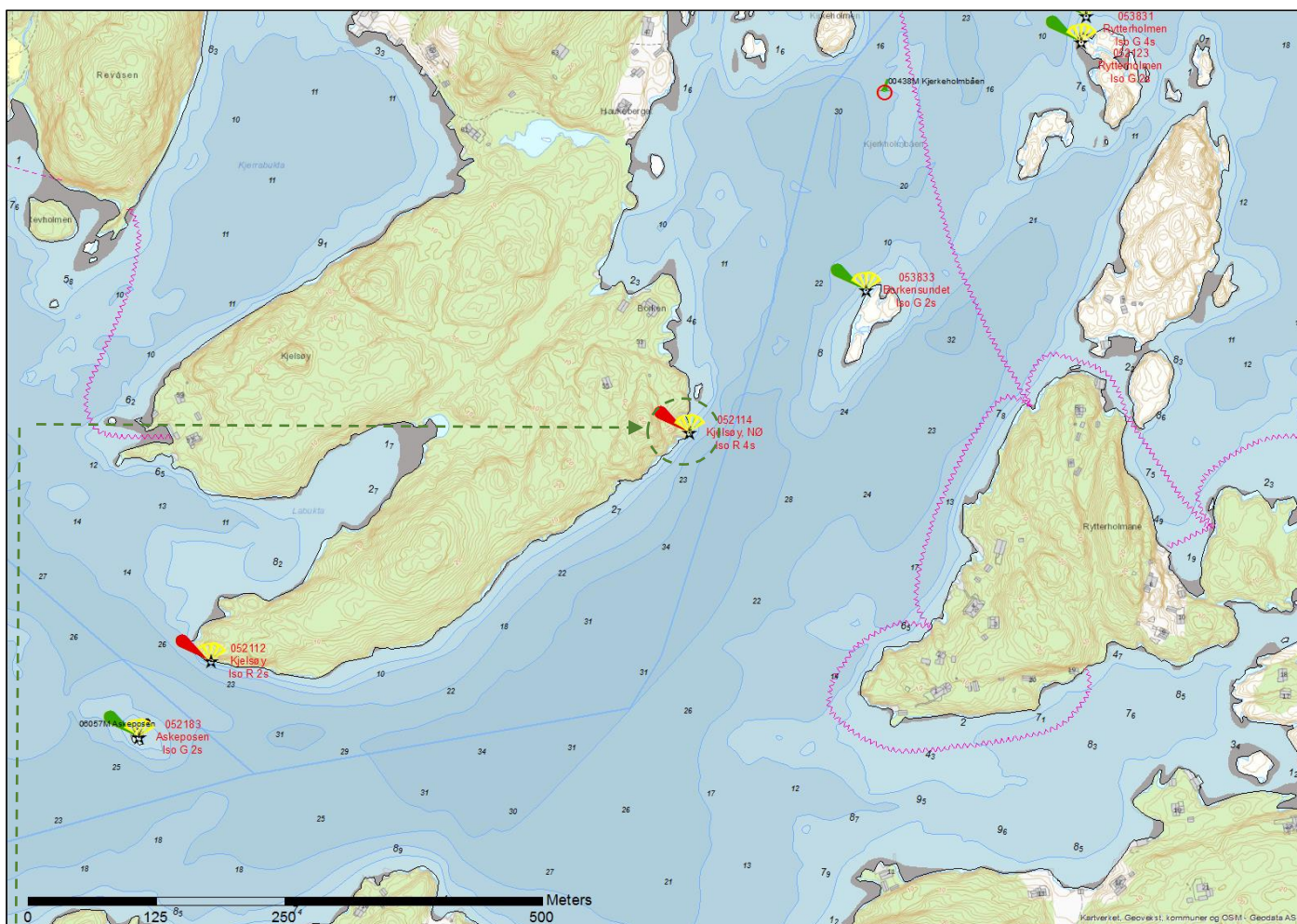

MÅLESTOKK

DIRIGENS LUX

EKSISTERENDE LANTERNE



Det etableres en lanterne med indirekte belysning av typen Dirigens Lux på stang, anlegget etableres på land.

Installasjonen har en kompakt, stilren og funksjonell utforming. Lanteren har LED-teknologi der strømforsyning i form av solcellepaneler og batterier er integrert i objektet. Lanteren gir ett klart og rent rødt lys. LED-lanteren har integrert fotocelle og GPS-synkronisering. Anlegget har fjernovervåking som varsler Kystverket ved teknisk feil.

Lanterna kan skjermes av i bakkant slik at lyset ikke forstyrrer bakenforliggende bebyggelse. Utformingen av objektet er retningsvisende ved at kjegla peker i retning av trygt farvann. På nattetid er kjegla svakt opplyst av et LED-lysmarmor på 0,9W.

Denne indirekte belysningen er nødvendig for at de sjøfarende skal kunne gjøre riktig avstandsvurdering i mørket. Se for øvrig den generelle beskrivelsen av objektet i dokumentet for ytterligere detaljer.

Eksisterende lanterne 052114 Kjelsøy, NØ, ombygges med nytt sjømerkenummer og lyskarakter

Fyrlistennummer:	053834	Navn:	Kjelsøy, NØ	Eier:	Kystverket
Fyrlistekarakter:	ISO R 2s	Lystype:	Lanterne med indirekte belysning	Lyshøyde:	4,0m
Nautisk funksjon:	God	Kategori:	Avgjørende for sikker navigasjon	Bygghøyde*:	4,0m
Nautisk tilstand:	God	Posisjon:	N 58° 52,46' E 09° 30,21'	Status:	Ombygges

*Lyshøyde refererer til lysets høyde over HAT (Høyeste astronomiske tidevann). Bygghøyde inkluderer også installasjonens dybde under havflaten.

NAVIGASJONSINSTALLASJON – 052182 KJELSØY

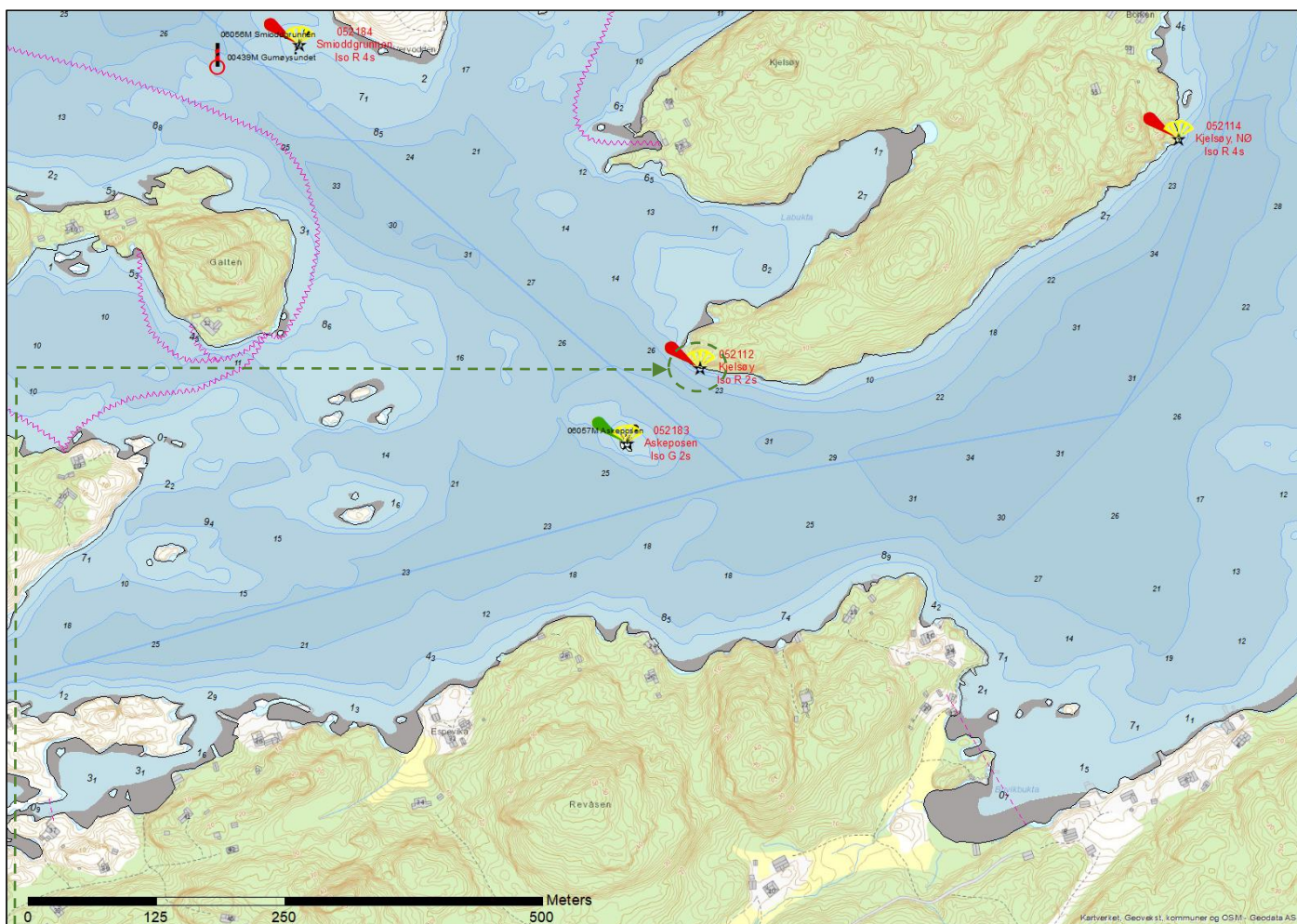

MÅLESTOKK

DIRIGENS LUX

EKSISTERENDE LANTERNE



Det etableres en lanterne med indirekte belysning av typen Dirigens Lux på stang, anlegget etableres på land.

Installasjonen har en kompakt, stilren og funksjonell utforming. Lanteren har LED-teknologi der strømforsyning i form av solcellepaneler og batterier er integrert i objektet. Lanteren gir ett klart og rent rødt lys. LED-lanteren har integrert fotocelle og GPS-synkronisering. Anlegget har fjernovervåking som varsler Kystverket ved teknisk feil.

Lanterna kan skjermes av i bakkant slik at lyset ikke forstyrrer bakenforliggende bebyggelse. Utformingen av objektet er retningsvisende ved at kjegla peker i retning av trygt farvann. På nattetid er kjegla svakt opplyst av et LED-lysarmatur på 0,9W.

Denne indirekte belysningen er nødvendig for at de sjøfarende skal kunne gjøre riktig avstandsvurdering i mørket. Se for øvrig den generelle beskrivelsen av objektet i dokumentet for ytterligere detaljer.

Eksisterende lanterne 052112 Kjeløy ombygges, ombygges med nytt sjømerkenummer og lyskarakter.

Fyrlistennummer:	052182	Navn:	Kjeløy	Eier:	Kystverket
Fyrlistekarakter:	ISO R 2s	Lystype:	Lanterne med indirekte belysning	Lyshøyde:	4,0m
Nautisk funksjon:	God	Kategori:	Avgjørende for sikker navigasjon	Bygghøyde*:	3,0m
Nautisk tilstand:	God	Posisjon:	N 58° 52,32' E 09° 29,75'	Status:	Ombygging

*Lyshøyde refererer til lysets høyde over HAT (Høyeste astronomiske tidevann). Bygghøyde inkluderer også installasjonens dybde under havflaten.

NAVIGASJONSINSTALLASJON – 052183 ASKEPOSEN

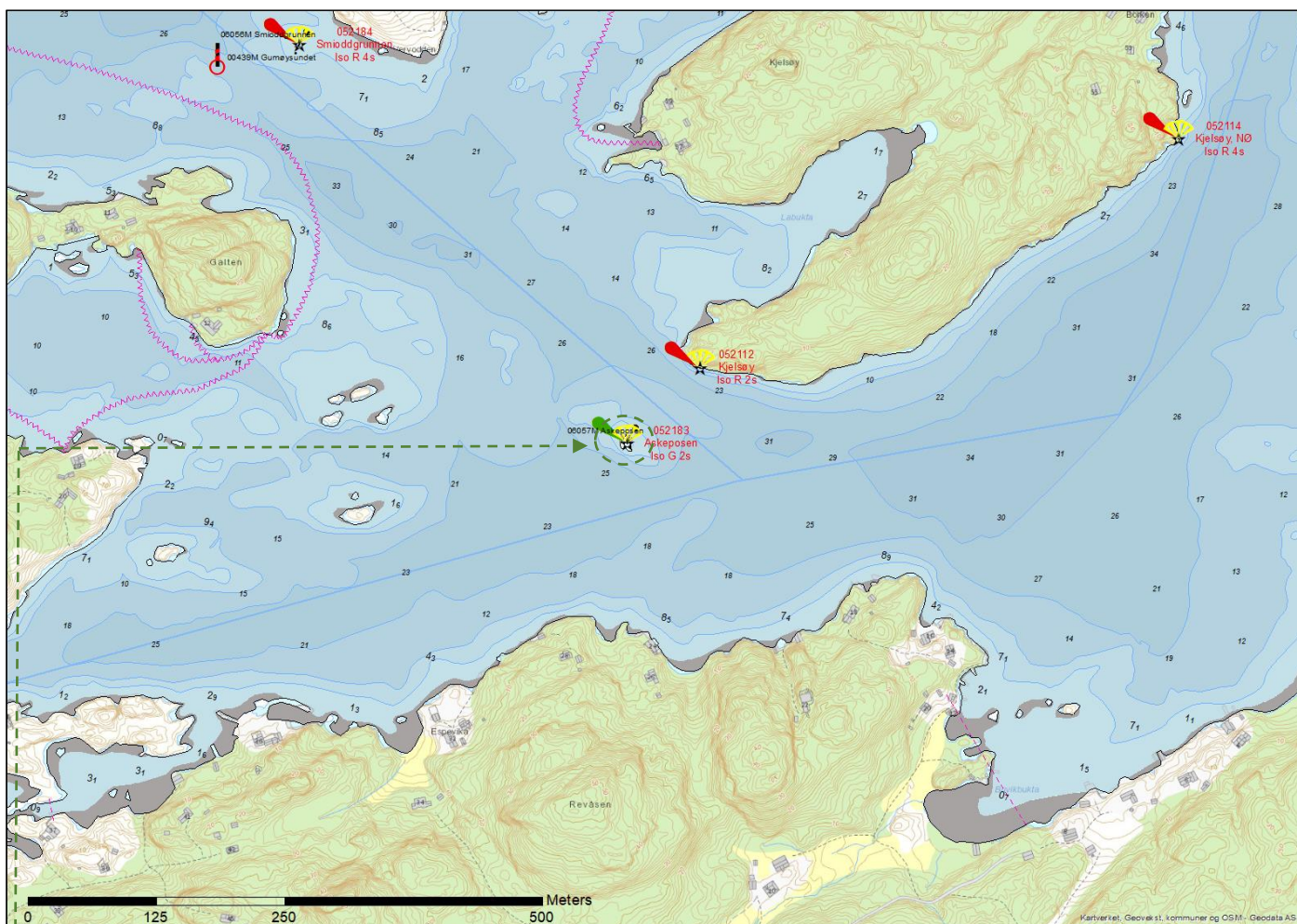

MÅLESTOKK

DIRIGENS LUX

EKSISTERENDE STANG



Det etableres en lanterne med indirekte belysning av typen Dirigens Lux på stang, anlegget etableres på land.

Installasjonen har en kompakt, stilren og funksjonell utforming. Lanteren har LED-teknologi der strømforsyning i form av solcellepaneler og batterier er integrert i objektet. Lanteren gir ett klart og rent grønt lys. LED-lanteren har integrert fotocelle og GPS-synkronisering. Anlegget har fjernovervåking som varsler Kystverket ved teknisk feil.

Lanterna kan skjermes av i bakkant slik at lyset ikke forstyrrer bakenforliggende bebyggelse. Utformingen av objektet er retningsvisende ved at kjegla peker i retning av trygt farvann. På nattetid er kjegla svakt opplyst av et LED-lysmarmor på 0,9W.

Denne indirekte belysningen er nødvendig for at de sjøfarende skal kunne gjøre riktig avstandsvurdering i mørket. Se for øvrig den generelle beskrivelsen av objektet i dokumentet for ytterligere detaljer.

Eksisterende stang 06057M Askeposen, fjernes.

Fyrlistennummer:	052183	Navn:	Askeposen	Eier:	Kystverket
Fyrlistekarakter:	ISO G 2s	Lystype:	Lanterne med indirekte belysning	Lyshøyde:	4,0m
Nautisk funksjon:	God	Kategori:	Avgjørende for sikker navigasjon	Bygghøyde*:	4,0m
Nautisk tilstand:	God	Posisjon:	N 58° 52,28' E 09° 29,68'	Status:	Nyanlegg

*Lyshøyde refererer til lysets høyde over HAT (Høyeste astronomiske tidevann). Bygghøyde inkluderer også installasjonens dybde under havflaten.

NAVIGASJONSINSTALLASJON – 052184 SMIODDGRUNNEN

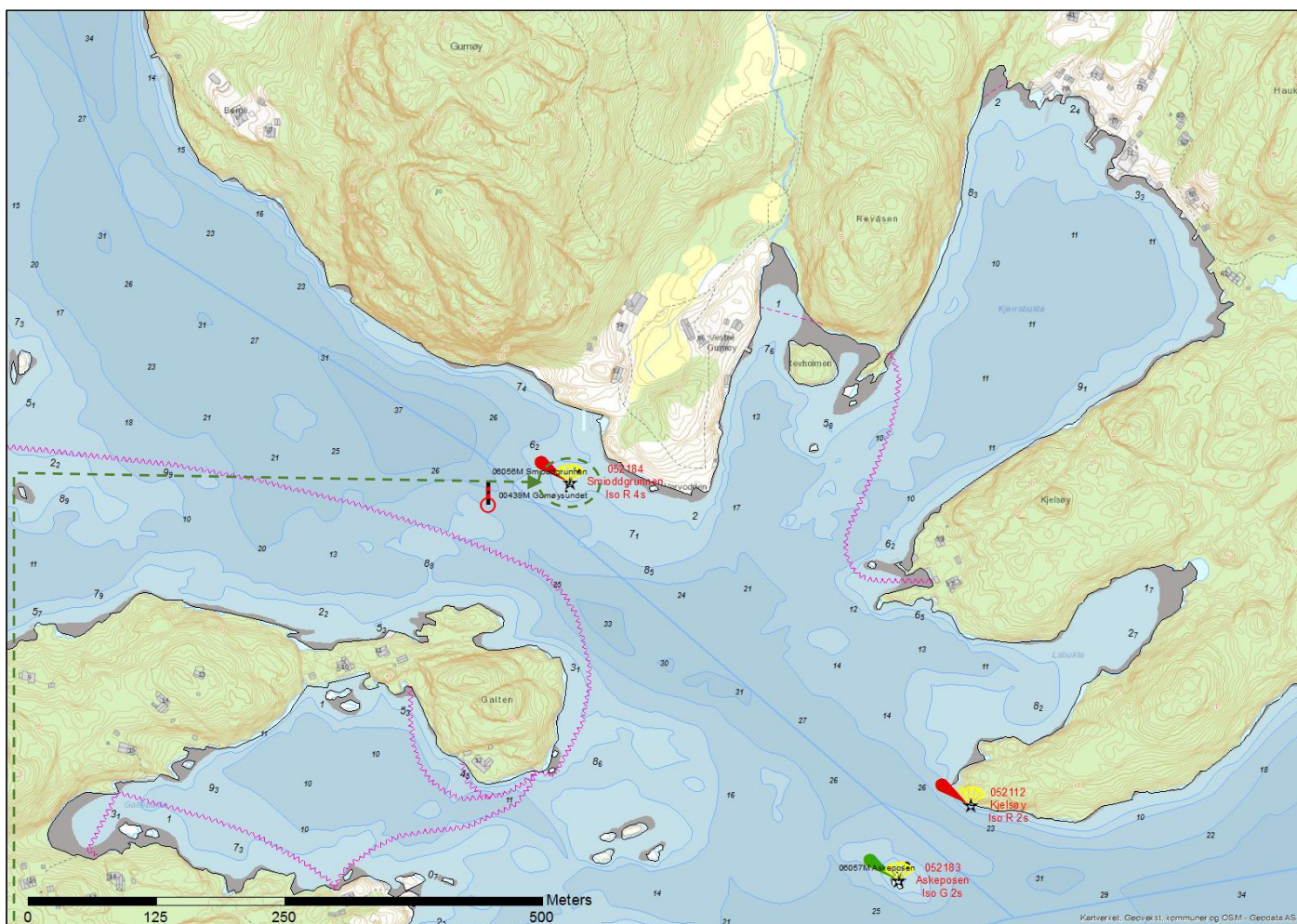

MÅLESTOKK

DIRIGENS LUX

EKSISTERENDE STANG



Nyanlegg



Fjernes

Det etableres en lanterne med indirekte belysning av typen Dirigens Lux på stang, anlegget etableres i vann.

Installasjonen har en kompakt, stilren og funksjonell utforming. Lanteren har LED-teknologi der strømforsyning i form av solcellepaneler og batterier er integrert i objektet. Lanteren gir ett klart og rent rødt lys. LED-lanteren har integrert fotocelle og GPS-synkronisering. Anlegget har fjernovervåking som varsler Kystverket ved teknisk feil.

Lanterna kan skjermes av i bakkant slik at lyset ikke forstyrrer bakenforliggende bebyggelse. Utformingen av objektet er retningsvisende ved at kjegla peker i retning av trygt farvann. På nattetid er kjegla svakt opplyst av et LED-lysmatur på 0,9W.

Denne indirekte belysningen er nødvendig for at de sjøfarende skal kunne gjøre riktig avstandsvurdering i mørket. Se for øvrig den generelle beskrivelsen av objektet i dokumentet for ytterligere detaljer.

Eksisterende stang 06056M Smioddgrunnen, fjernes.

Fyrlistennummer:	052184	Navn:	Smioddgrunnen	Eier:	Kystverket
Fyrlistekarakter:	ISO R 4s	Lystype:	Lanterne med indirekte belysning	Lyshøyde:	4,0m
Nautisk funksjon:	God	Kategori:	Avgjørende for sikker navigasjon	Bygghøyde*:	4,1m
Nautisk tilstand:	God	Posisjon:	N 58° 52,47' E 09° 29,32'	Status:	Nyanlegg

*Lyshøyde refererer til lysets høyde over HAT (Høyeste astronomiske tidevann). Bygghøyde inkluderer også installasjonens dybde under havflaten.

NAVIGASJONSINSTALLASJON – 052185 SALTSKJÆRHOLMEN

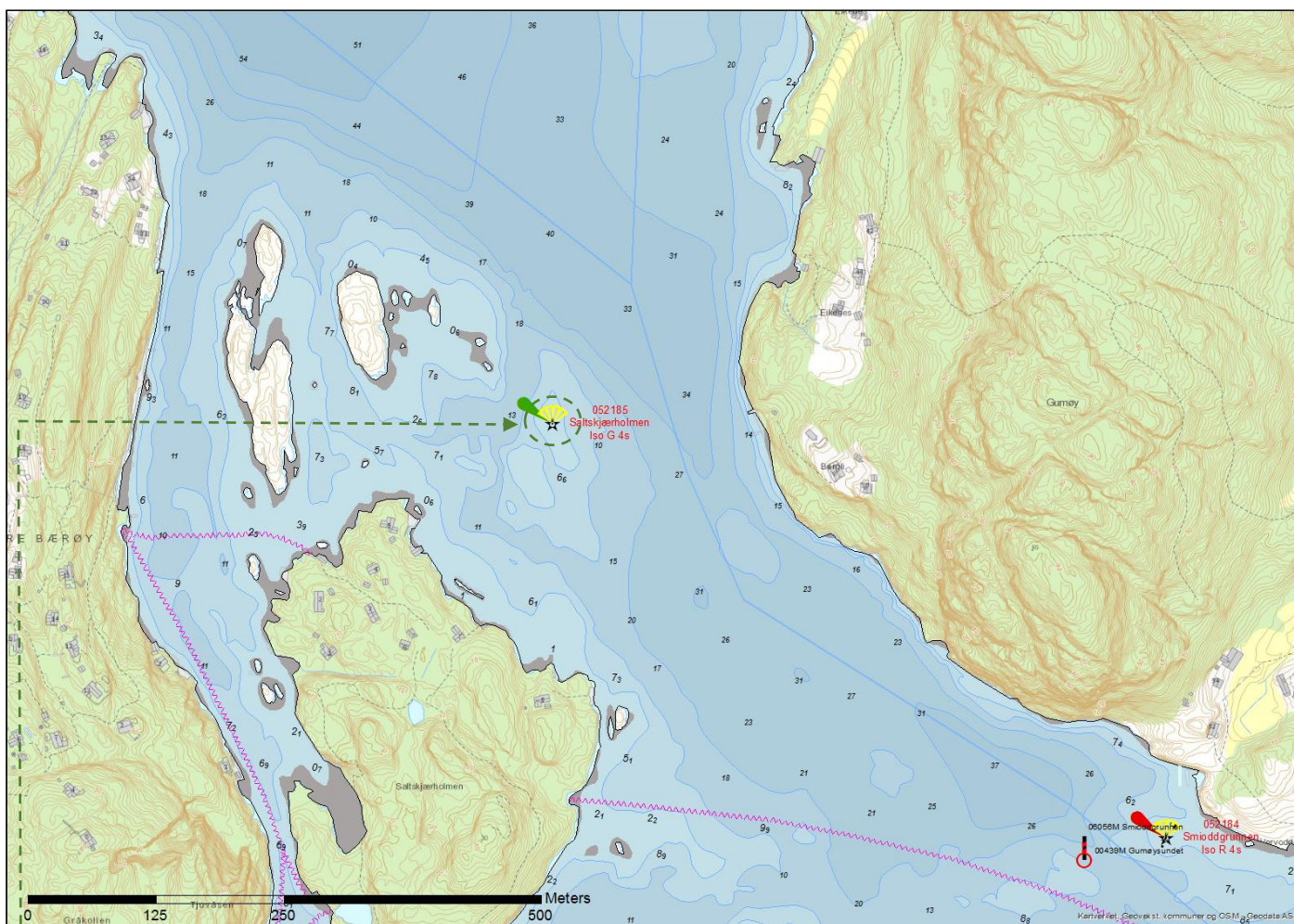

MÅLESTOKK

DIRIGENS LUX



Det etableres en lanterne med indirekte belysning av typen Dirigens Lux på stang, anlegget etableres i vann.

Installasjonen har en kompakt, stilren og funksjonell utforming. Lanteren har LED-teknologi der strømforsyning i form av solcellepaneler og batterier er integrert i objektet. Lanteren gir ett klart og rent grønt lys. LED-lanteren har integrert fotocelle og GPS-synkronisering. Anlegget har fjernovervåking som varsler Kystverket ved teknisk feil.

Lanterna kan skjermes av i bakkant slik at lyset ikke forstyrrer bakenforliggende bebyggelse. Utformingen av objektet er retningsvisende ved at kjegla peker i retning av trygt farvann. På nattetid er kjegla svakt opplyst av et LED-lysmarmor på 0,9W.

Denne indirekte belysningen er nødvendig for at de sjøfarende skal kunne gjøre riktig avstandsvurdering i mørket. Se for øvrig den generelle beskrivelsen av objektet i dokumentet for ytterligere detaljer.

Fyrlistennummer:	052185	Navn:	Saltskjærholmen	Eier:	Kystverket
Fyrlistekarakter:	ISO G 4s	Lystype:	Lanterne med indirekte belysning	Lyshøyde:	4,0m
Nautisk funksjon:	God	Kategori:	Avgjørende for sikker navigasjon	Bygghøyde*:	5,0m
Nautisk tilstand:	God	Posisjon:	N 58° 52,66' E 09° 28,67'	Status:	Nyanlegg

*Lyshøyde refererer til lysets høyde over HAT (Høyeste astronomiske tidevann). Bygghøyde inkluderer også installasjonens dybde under havflaten.

NAVIGASJONSINNSTALLASJON – 053838 SAUØYA

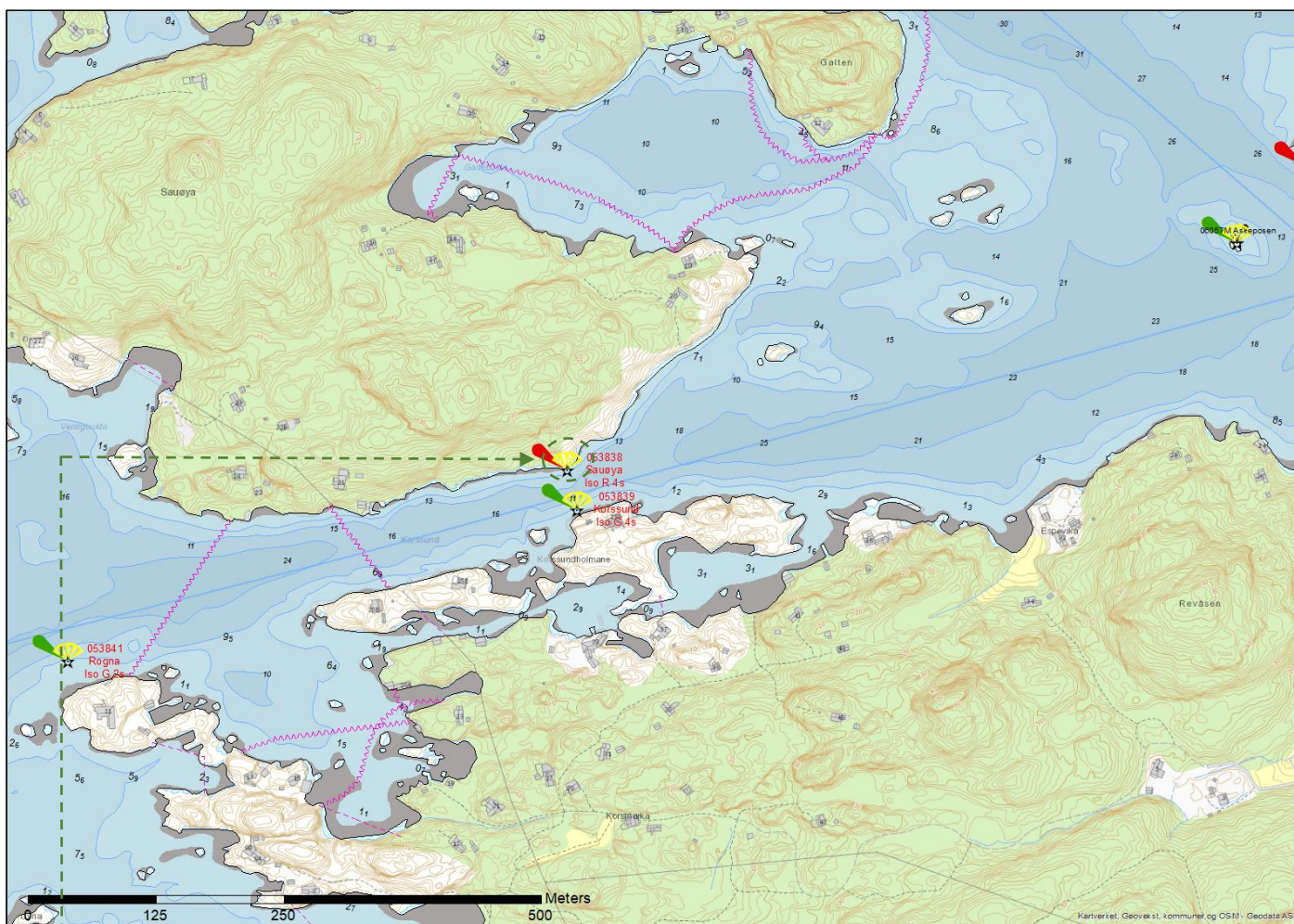

MÅLESTOKK

DIRIGENS MINI



Det etableres en lanterne med indirekte belysning av typen Dirigens Mini på stang, anlegget etableres i vann.

Installasjonen har en kompakt, stilren og funksjonell utforming. Lanteren har LED-teknologi der strømforsyning i form av solcellepaneler og batterier er integrert i objektet. Lanteren gir ett klart og rent rødt lys. LED-lanteren har integrert fotocelle og GPS-synkronisering. Anlegget har fjernovervåking som varsler Kystverket ved teknisk feil.

Lanterna kan skjermes av i bakkant slik at lyset ikke forstyrrer bakenforliggende bebyggelse. Utformingen av objektet er retningsvisende ved at kjegla peker i retning av trygt farvann. På nattetid er kjegla svakt opplyst av et LED-lysarmatur på 0,6W.

Denne indirekte belysningen er nødvendig for at de sjøfarende skal kunne gjøre riktig avstandsvurdering i mørket. Se for øvrig den generelle beskrivelsen av objektet i dokumentet for ytterligere detaljer.

Fyrlistennummer:	053838	Navn:	Sauøya	Eier:	Kystverket
Fyrlistekarakter:	ISO R 4s	Lystype:	Lanterne med indirekte belysning	Lyshøyde:	4,0m
Nautisk funksjon:	God	Kategori:	Avgjørende for sikker navigasjon	Bygghøyde*:	7,0m
Nautisk tilstand:	God	Posisjon:	N 58° 52,13' E 09° 29,03'	Status:	Nyanlegg

*Lyshøyde refererer til lysets høyde over HAT (Høyeste astronomiske tidevann). Bygghøyde inkluderer også installasjonens dybde under havflaten.

NAVIGASJONSINNSTALLASJON – 053839 KORSSUND

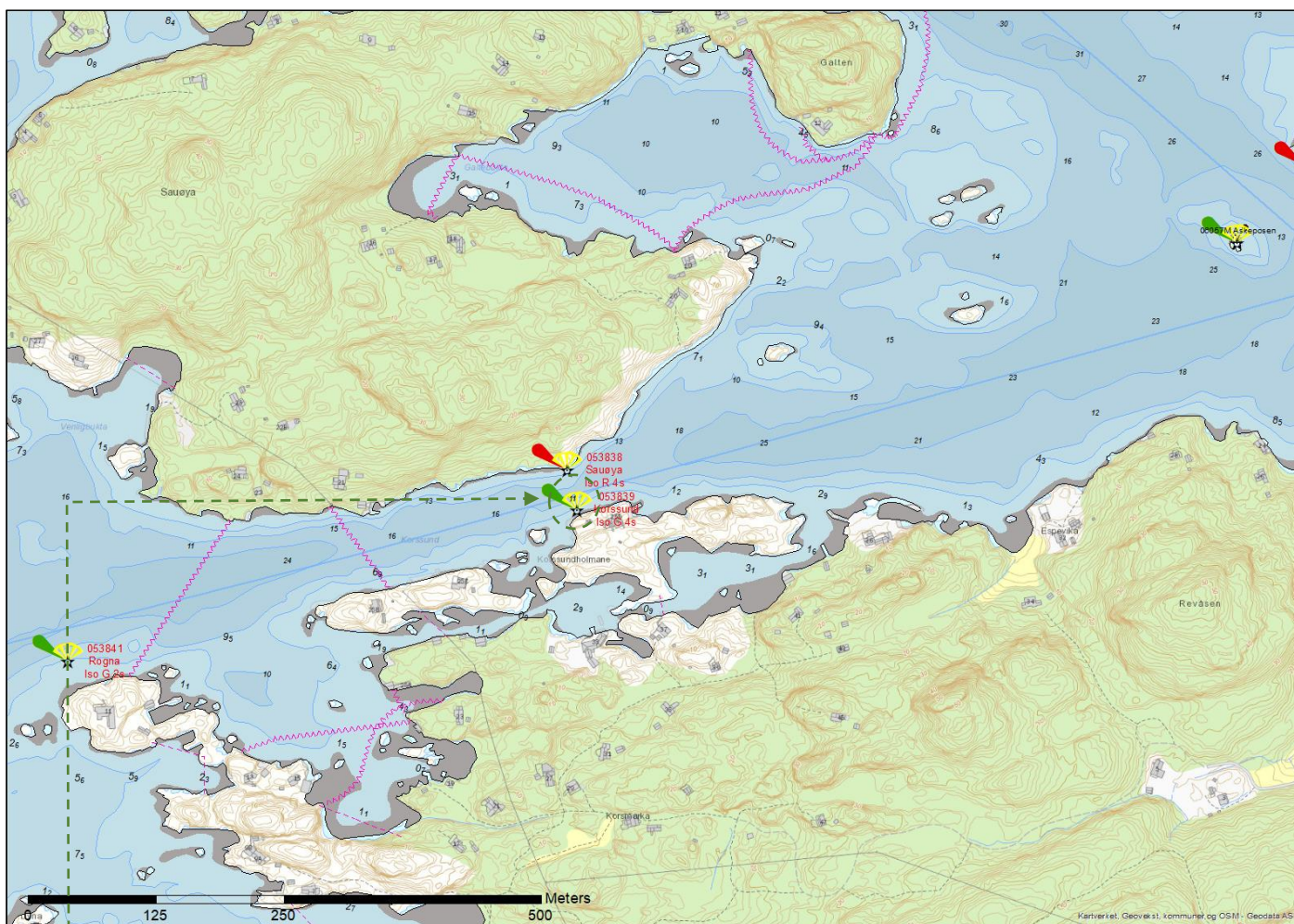

MÅLESTOKK

DIRIGENS MINI



Nyanlegg

Det etableres en lanterne med indirekte belysning av typen Dirigens Mini på stang, anlegget etableres i vann.

Installasjonen har en kompakt, stilren og funksjonell utforming. Lanteren har LED-teknologi der strømforsyning i form av solcellepaneler og batterier er integrert i objektet. Lanteren gir ett klart og rent grønt lys. LED-lanteren har integrert fotocelle og GPS-synkronisering. Anlegget har fjernovervåking som varsler Kystverket ved teknisk feil.

Lanterna kan skjermes av i bakkant slik at lyset ikke forstyrrer bakenforliggende bebyggelse. Utformingen av objektet er retningsvisende ved at kjegla peker i retning av trygt farvann. På nattetid er kjegla svakt opplyst av et LED-lysmarmor på 0,6W.

Denne indirekte belysningen er nødvendig for at de sjøfarende skal kunne gjøre riktig avstandsvurdering i mørket. Se for øvrig den generelle beskrivelsen av objektet i dokumentet for ytterligere detaljer.

Fyrlistennummer:	053839	Navn:	Korssund	Eier:	Kystverket
Fyrlistekarakter:	ISO G 4s	Lystype:	Lanterne med indirekte belysning	Lyshøyde:	4,0m
Nautisk funksjon:	God	Kategori:	Avgjørende for sikker navigasjon	Bygghøyde*:	7,0m
Nautisk tilstand:	God	Posisjon:	N 58° 52,11' E 09° 29,04'	Status:	Nyanlegg

*Lyshøyde refererer til lysets høyde over HAT (Høyeste astronomiske tidevann). Bygghøyde inkluderer også installasjonens dybde under havflaten.

NAVIGASJONSINNSTALLASJON – 053841 ROGNA

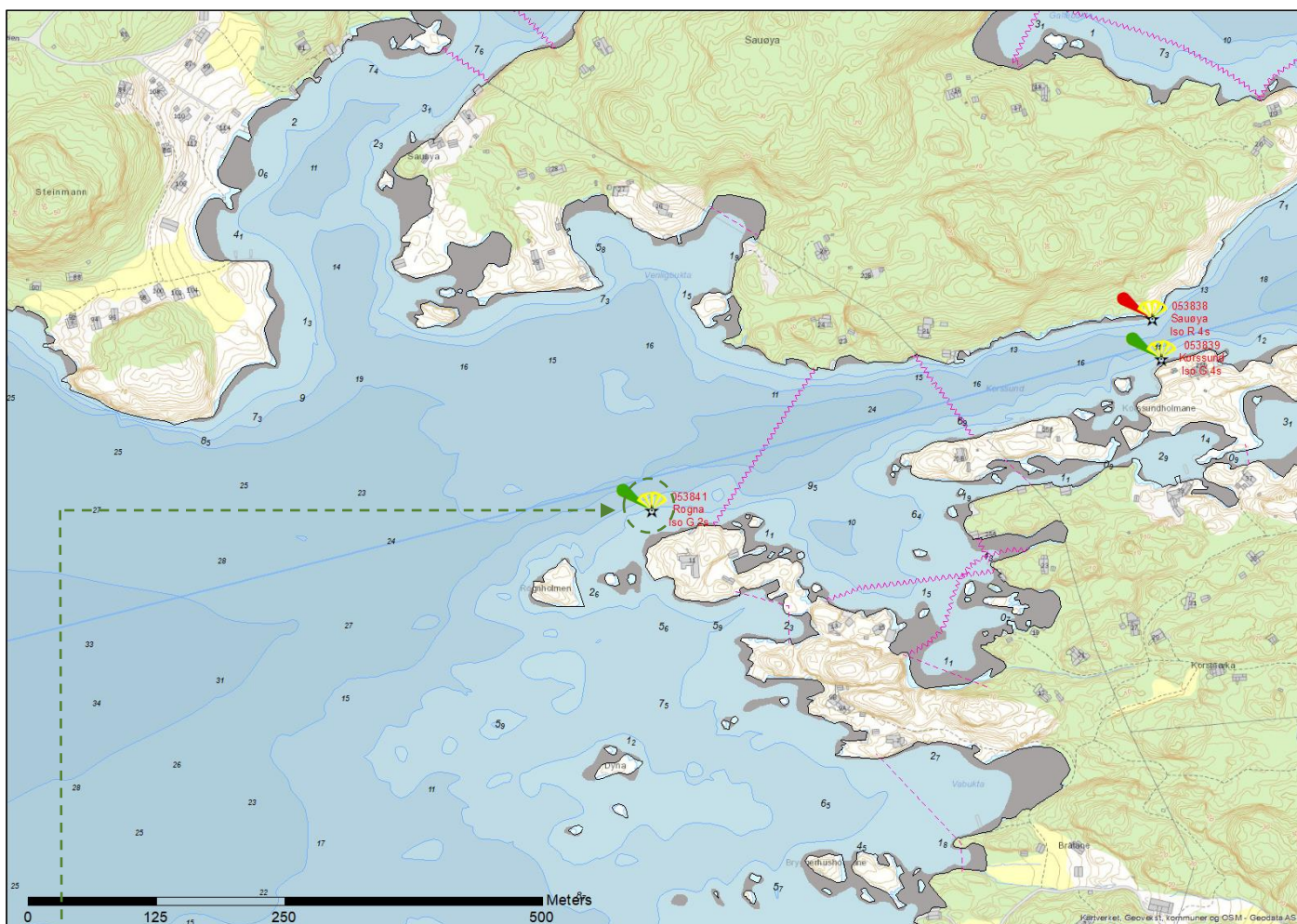

MÅLESTOKK

DIRIGENS MINI

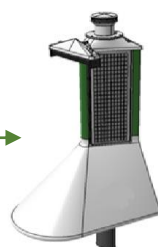

Nyanlegg

Det etableres en lanterne med indirekte belysning av typen Dirigens Mini på stang, anlegget etableres i vann.

Installasjonen har en kompakt, stilren og funksjonell utforming. Lanteren har LED-teknologi der strømforsyning i form av solcellepaneler og batterier er integrert i objektet. Lanteren gir ett klart og rent grønt lys. LED-lanteren har integrert fotocelle og GPS-synkronisering. Anlegget har fjernovervåking som varsler Kystverket ved teknisk feil.

Lanterna kan skjermes av i bakkant slik at lyset ikke forstyrrer bakenforliggende bebyggelse. Utformingen av objektet er retningsvisende ved at kjegla peker i retning av trygt farvann. På nattetid er kjegla svakt opplyst av et LED-lysarmatur på 0,6W.

Denne indirekte belysningen er nødvendig for at de sjøfarende skal kunne gjøre riktig avstandsvurdering i mørket. Se for øvrig den generelle beskrivelsen av objektet i dokumentet for ytterligere detaljer.

Fyrlistennummer:	053841	Navn:	Rogna	Eier:	Kystverket
Fyrlistekarakter:	ISO G 2s	Lystype:	Lanterne med indirekte belysning	Lyshøyde:	4,0m
Nautisk funksjon:	God	Kategori:	Avgjørende for sikker navigasjon	Bygghøyde*:	6,3m
Nautisk tilstand:	God	Posisjon:	N 58° 52,01' E 09° 28,54'	Status:	Nyanlegg

*Lyshøyde refererer til lysets høyde over HAT (Høyeste astronomiske tidevann). Bygghøyde inkluderer også installasjonens dybde under havflaten.

NAVIGASJONSINSTALLASJON – 053343 FANTEHOLMANE

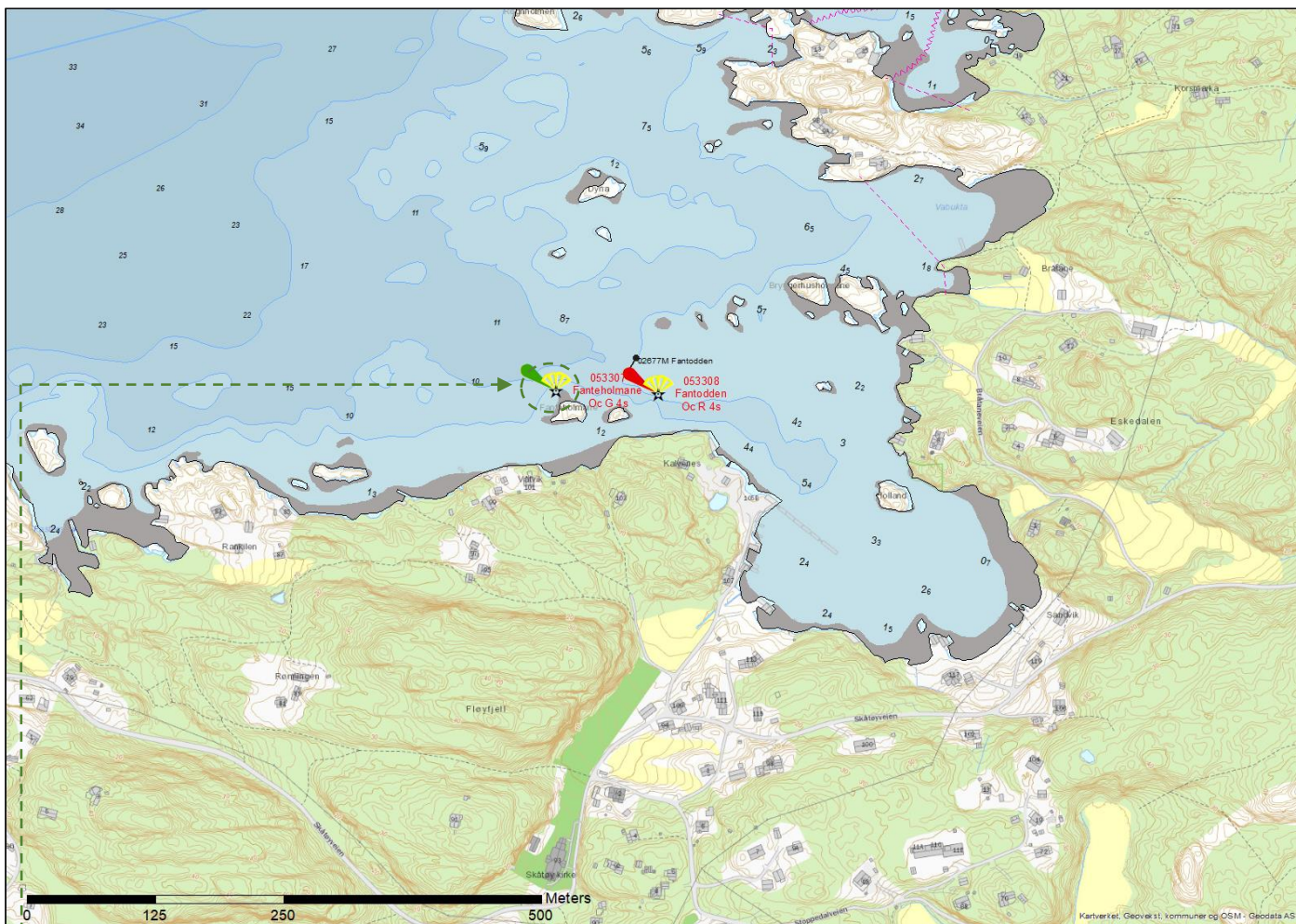

MÅLESTOKK

DIRIGENS MINI

EKSISTERENDE LANTERNE



Nyanlegg



Ombygges

Det etableres en lanterne med indirekte belysning av typen Dirigens Mini på stang, anlegget etableres i vann.

Installasjonen har en kompakt, stilren og funksjonell utforming. Lanteren har LED-teknologi der strømforsyning i form av solcellepaneler og batterier er integrert i objektet. Lanteren gir ett klart og rent grønt lys. LED-lanteren har integrert fotocelle og GPS-synkronisering. Anlegget har fjernovervåking som varsler Kystverket ved teknisk feil.

Lanterna kan skjermes av i bakkant slik at lyset ikke forstyrrer bakenforliggende bebyggelse. Utformingen av objektet er retningsvisende ved at kjegla peker i retning av trygt farvann. På nattetid er kjegla svakt opplyst av et LED-lysmatur på 0,6W.

Denne indirekte belysningen er nødvendig for at de sjøfarende skal kunne gjøre riktig avstandsvurdering i mørket. Se for øvrig den generelle beskrivelsen av objektet i dokumentet for ytterligere detaljer.

Eksisterende lanterne 053307 Fanteholmane, ombygges med nytt sjømerkenummer med samme lyskarakter.

Fyrlistenummer:	053343	Navn:	Fanteholmane	Eier:	Kystverket
Fyrlistekarakter:	Oc G 4s	Lystype:	Lanterne med indirekte belysning	Lyshøyde:	4,0m
Nautisk funksjon:	God	Kategori:	Avgjørende for sikker navigasjon	Bygghøyde*:	5,6m
Nautisk tilstand:	God	Posisjon:	N 58° 51,77' E 09° 28,50'	Status:	Ombygging

*Lyshøyde refererer til lysets høyde over HAT (Høyeste astronomiske tidevann). Bygghøyde inkluderer også installasjonens dybde under havflaten.

NAVIGASJONSINSTALLASJON – 053342 FANTODDEN

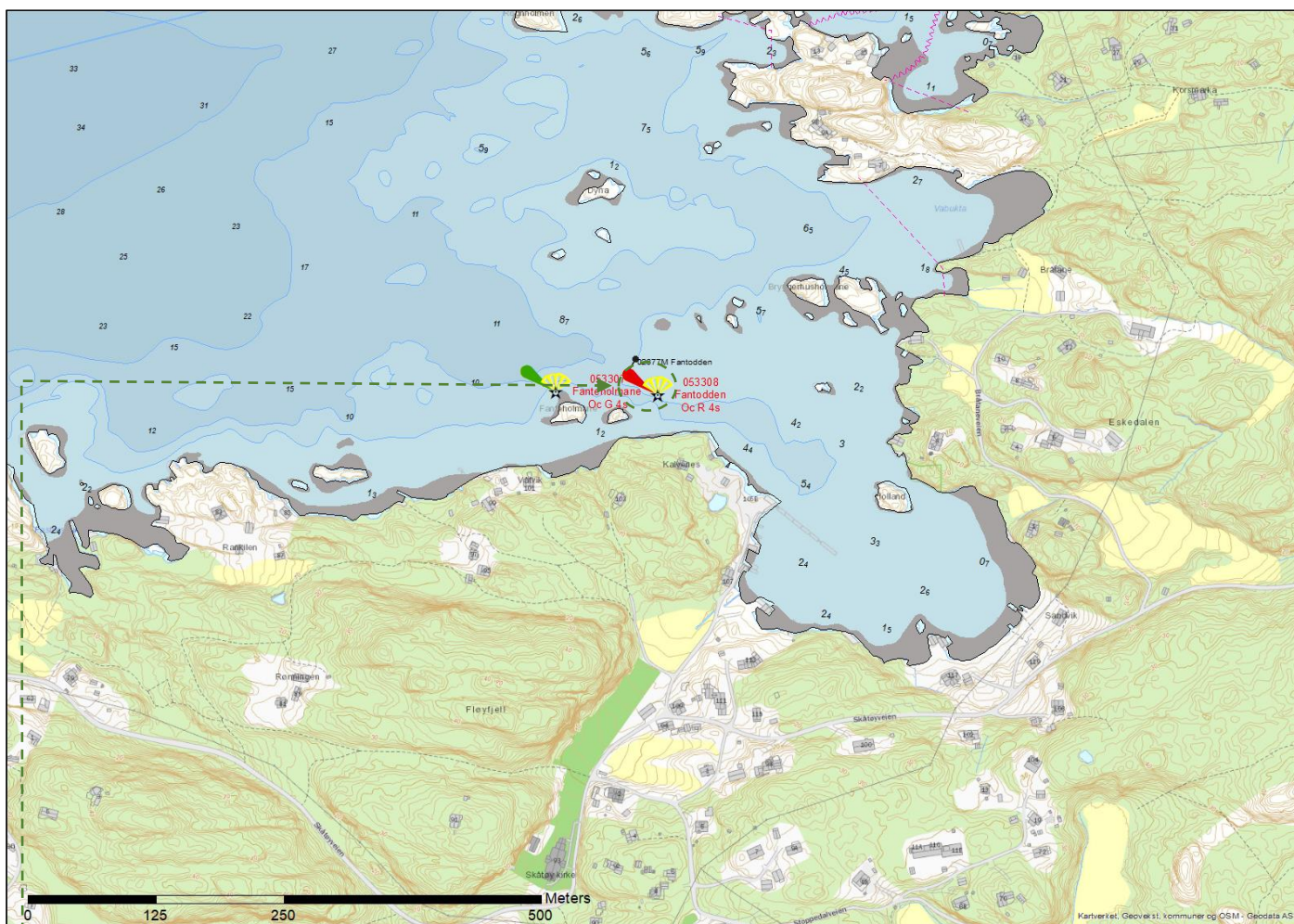

MÅLESTOKK

DIRIGENS MINI

EKSISTERENDE LANTERNE



Det etableres en lanterne med indirekte belysning av typen Dirigens Mini på stang, anlegget etableres i vann.

Installasjonen har en kompakt, stilren og funksjonell utforming. Lanteren har LED-teknologi der strømforsyning i form av solcellepaneler og batterier er integrert i objektet. Lanteren gir ett klart og rent rødt lys. LED-lanteren har integrert fotocelle og GPS-synkronisering. Anlegget har fjernovervåking som varsler Kystverket ved teknisk feil.

Lanterna kan skjermes av i bakkant slik at lyset ikke forstyrrer bakenforliggende bebyggelse. Utformingen av objektet er retningsvisende ved at kjegla peker i retning av trygt farvann. På nattetid er kjegla svakt opplyst av et LED-lysarmatur på 0,6W.

Denne indirekte belysningen er nødvendig for at de sjøfarende skal kunne gjøre riktig avstandsvurdering i mørket. Se for øvrig den generelle beskrivelsen av objektet i dokumentet for ytterligere detaljer.

Eksisterende lanterne 053308 Fantodden, ombygges med nytt sjømerkenummer med samme lyskarakter.

Fyrlistennummer:	053342	Navn:	Fantodden	Eier:	Kystverket
Fyrlistekarakter:	Oc R 4s	Lystype:	Lanterne med indirekte belysning	Lyshøyde:	4,0m
Nautisk funksjon:	God	Kategori:	Avgjørende for sikker navigasjon	Bygghøyde*:	5,6m
Nautisk tilstand:	God	Posisjon:	N 58° 51,77' E 09° 28,60'	Status:	Ombygging

*Lyshøyde refererer til lysets høyde over HAT (Høyeste astronomiske tidevann). Bygghøyde inkluderer også installasjonens dybde under havflaten.

NAVIGASJONSINSTALLASJON – 053844 LEIKAREN

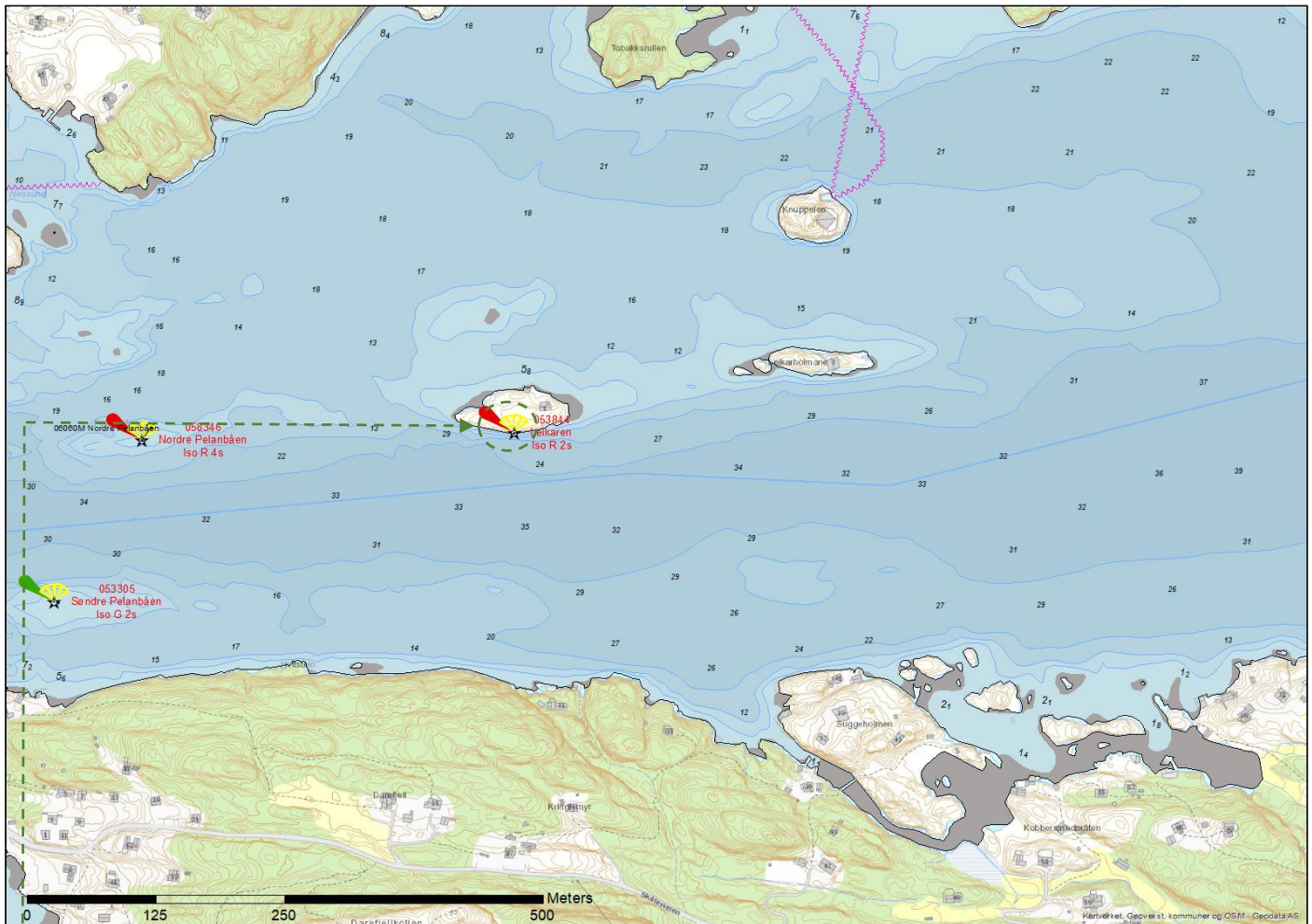

MÅLESTOKK

DIRIGENS MINI



Det etableres en lanterne med indirekte belysning av typen Dirigens Mini på stang, anlegget etableres på land.

Installasjonen har en kompakt, stilren og funksjonell utforming. Lanteren har LED-teknologi der strømforsyning i form av solcellepaneler og batterier er integrert i objektet. Lanteren gir ett klart og rent rødt lys. LED-lanteren har integrert fotocelle og GPS-synkronisering. Anlegget har fjernovervåking som varsler Kystverket ved teknisk feil.

Lanterna kan skjermes av i bakkant slik at lyset ikke forstyrrer bakenforliggende bebyggelse. Utformingen av objektet er retningsvisende ved at kjegla peker i retning av trygt farvann. På nattetid er kjegla svakt opplyst av et LED-lysmatur på 0,6W.

Denne indirekte belysningen er nødvendig for at de sjøfarende skal kunne gjøre riktig avstandsvurdering i mørket. Se for øvrig den generelle beskrivelsen av objektet i dokumentet for ytterligere detaljer.

Fyrlistennummer:	053844	Navn:	Leikaren	Eier:	Kystverket
Fyrlistekarakter:	Iso R 2s	Lystype:	Lanterne med indirekte belysning	Lyshøyde:	4,0m
Nautisk funksjon:	God	Kategori:	Avgjørende for sikker navigasjon	Bygghøyde*:	4,0m
Nautisk tilstand:	God	Posisjon:	N 58° 51,83' E 09° 26,97'	Status:	Ombygging

*Lyshøyde refererer til lysets høyde over HAT (Høyeste astronomiske tidevann). Bygghøyde inkluderer også installasjonens dybde under havflaten.

NAVIGASJONSINSTALLASJON – 053847 SØNDRE PELANBÅEN

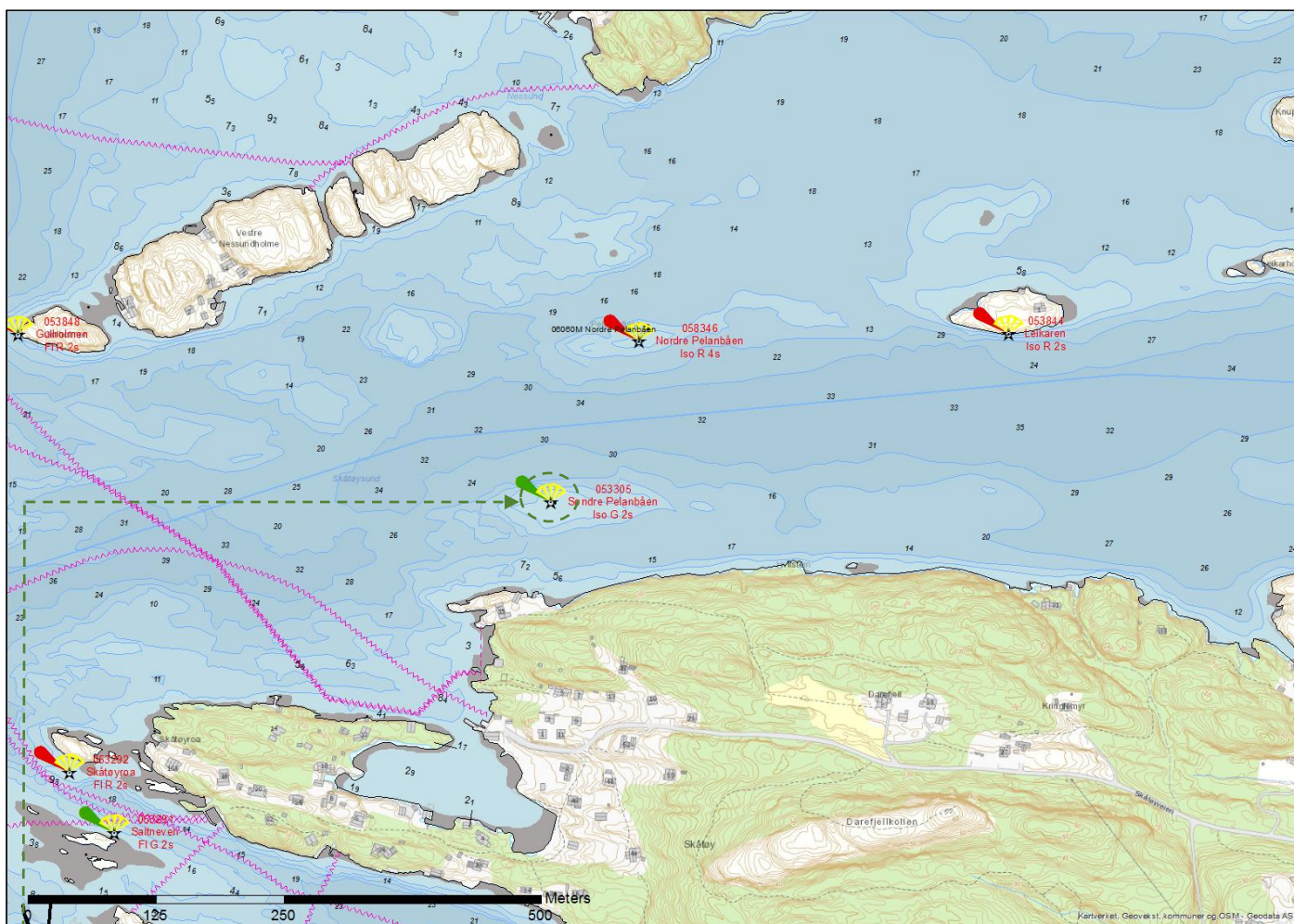

MÅLESTOKK

DIRIGENS MINI

EKSISTERENDE LANTERNE



Nyanlegg



Ombygges

Det etableres en lanterne med indirekte belysning av typen Dirigens Mini på stang, anlegget etableres i vann.

Installasjonen har en kompakt, stilren og funksjonell utforming. Lanteren har LED-teknologi der strømforsyning i form av solcellepaneler og batterier er integrert i objektet. Lanteren gir ett klart og rent grønt lys. LED-lanteren har integrert fotocelle og GPS-synkronisering. Anlegget har fjernovervåking som varsler Kystverket ved teknisk feil.

Lanterna kan skjermes av i bakkant slik at lyset ikke forstyrrer bakenforliggende bebyggelse. Utformingen av objektet er retningsvisende ved at kjegla peker i retning av trygt farvann. På nattetid er kjegla svakt opplyst av et LED-lysmatur på 0,6W.

Denne indirekte belysningen er nødvendig for at de sjøfarende skal kunne gjøre riktig avstandsvurdering i mørket. Se for øvrig den generelle beskrivelsen av objektet i dokumentet for ytterligere detaljer.

Eksisterende lanterne 053305 søndre Pelanbåen, ombygges med nytt sjømerkenummer og ny lyskarakter.

Fyrlistennummer:	053847	Navn:	Søndre Pelanbåen	Eier:	Kystverket
Fyrlistekarakter:	Iso G 4s	Lystype:	Lanterne med indirekte belysning	Lyshøyde:	4,0m
Nautisk funksjon:	God	Kategori:	Avgjørende for sikker navigasjon	Bygghøyde*:	5,3m
Nautisk tilstand:	God	Posisjon:	N 58° 51,72' E 09° 26,52'	Status:	Ombygging

*Lyshøyde refererer til lysets høyde over HAT (Høyeste astronomiske tidevann). Bygghøyde inkluderer også installasjonens dybde under havflaten.

NAVIGASJONSINSTALLASJON – 053846 NORDRE PELANBÅEN

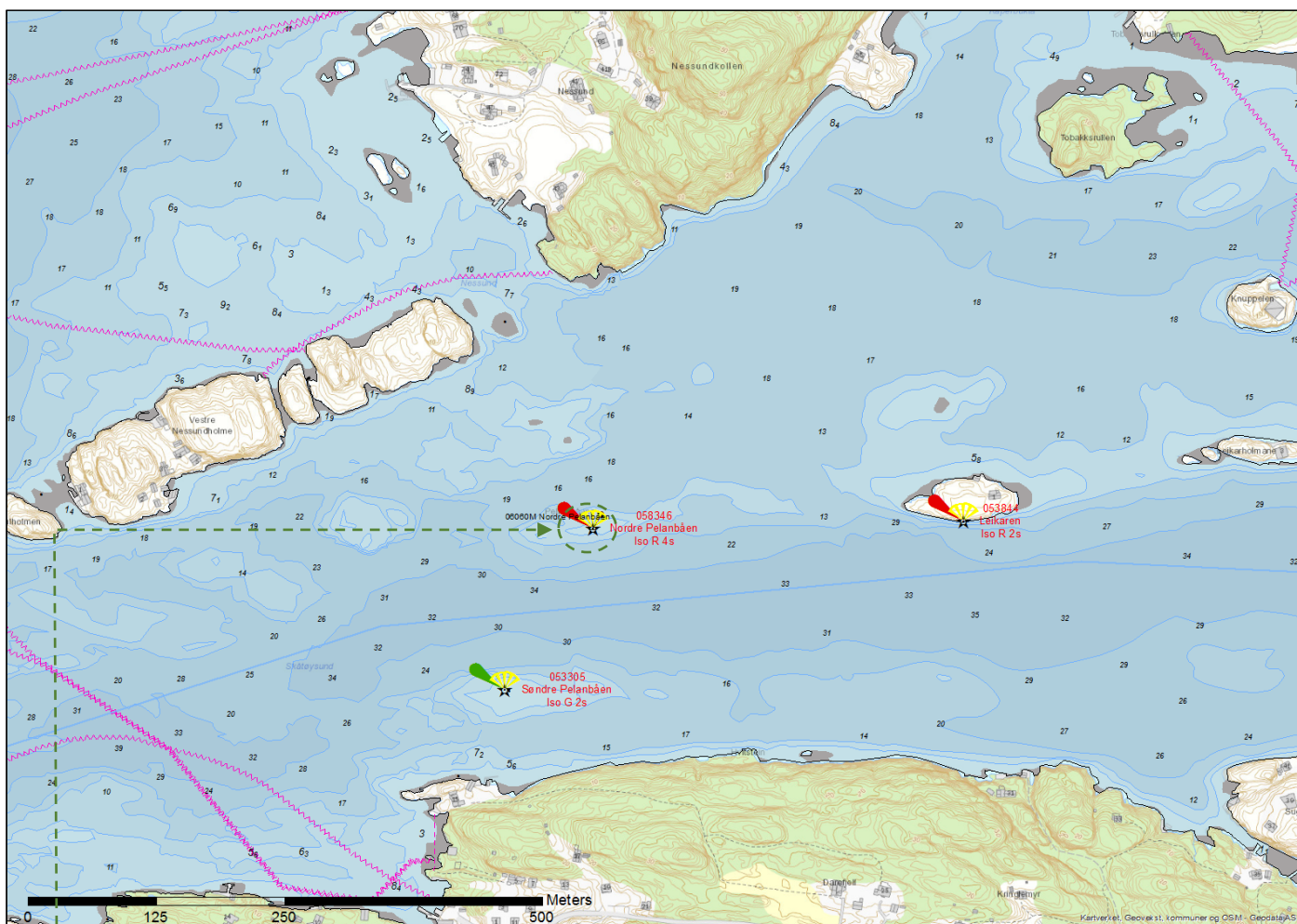

MÅLESTOKK

DIRIGENS MINI

EKSISTERENDE STANG



Nyanlegg



Fjernes

Det etableres en lanterne med indirekte belysning av typen Dirigens Mini på stang, anlegget etableres i vann.

Installasjonen har en kompakt, stilren og funksjonell utforming. Lanteren har LED-teknologi der strømforsyning i form av solcellepaneler og batterier er integrert i objektet. Lanteren gir ett klart og rent rødt lys. LED-lanteren har integrert fotocelle og GPS-synkronisering. Anlegget har fjernovervåking som varsler Kystverket ved teknisk feil.

Lanterna kan skjermes av i bakkant slik at lyset ikke forstyrrer bakenforliggende bebyggelse. Utformingen av objektet er retningsvisende ved at kjegla peker i retning av trygt farvann. På nattetid er kjegla svakt opplyst av et LED-lysmarmor på 0,6W.

Denne indirekte belysningen er nødvendig for at de sjøfarende skal kunne gjøre riktig avstandsvurdering i mørket. Se for øvrig den generelle beskrivelsen av objektet i dokumentet for ytterligere detaljer.

Eksisterende stang 06060M Nordre Pelanbåen, fjernes.

Fyrlistennummer:	053846	Navn:	Nordre Pelanbåen	Eier:	Kystverket
Fyrlistekarakter:	Iso R 4s	Lystype:	Lanterne med indirekte belysning	Lyshøyde:	4,0m
Nautisk funksjon:	God	Kategori:	Avgjørende for sikker navigasjon	Bygghøyde*:	5,5m
Nautisk tilstand:	God	Posisjon:	N 58° 51,81' E 09° 28,60'	Status:	Nyanlegg

*Lyshøyde refererer til lysets høyde over HAT (Høyeste astronomiske tidevann). Bygghøyde inkluderer også installasjonens dybde under havflaten.

NAVIGASJONSINSTALLASJON – 053848 GULHOLMEN

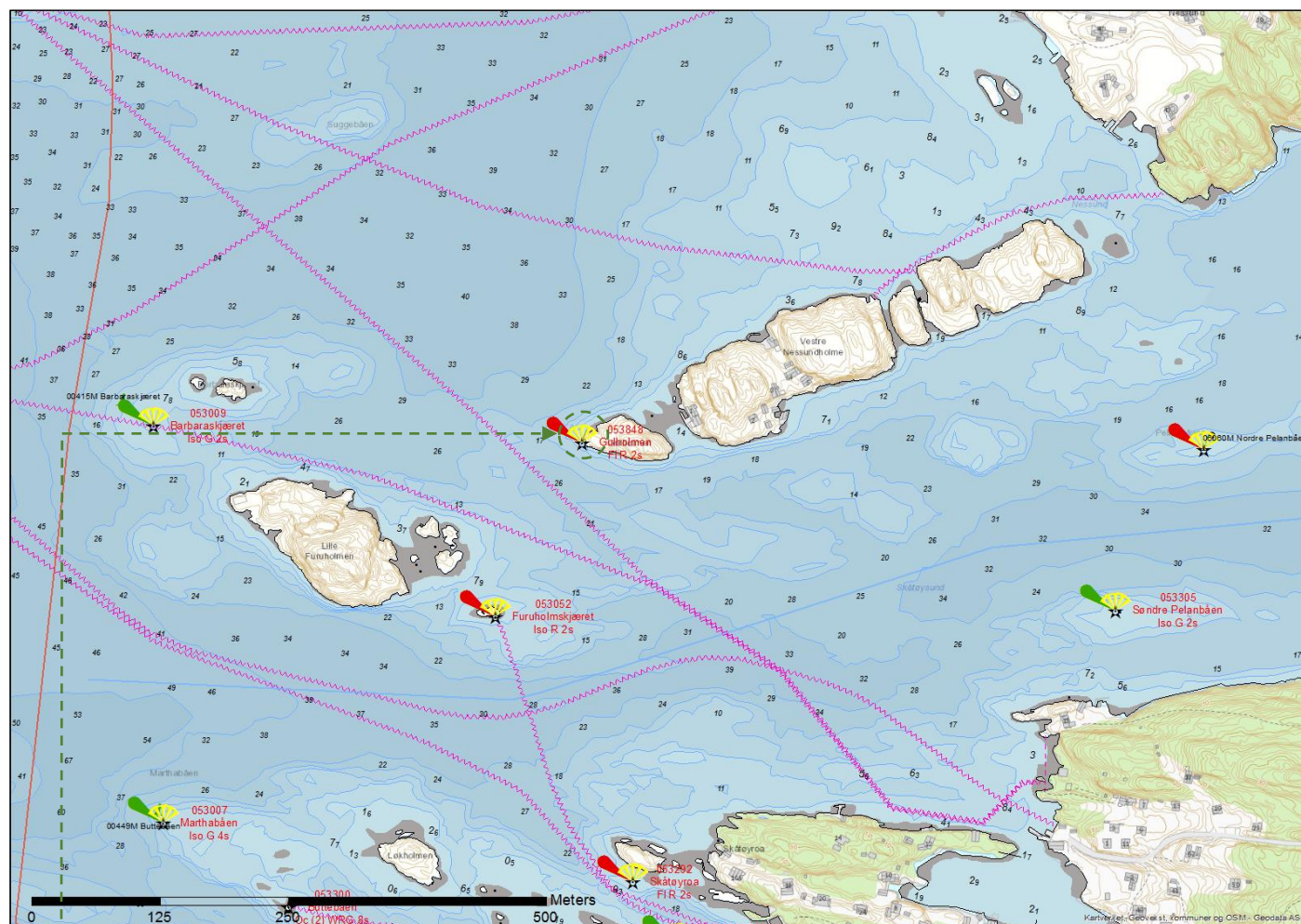

MÅLESTOKK

DIRIGENS MINI



Det etableres en lanterne med indirekte belysning av typen Dirigens Mini på stang, anlegget etableres i vann.

Installasjonen har en kompakt, stilren og funksjonell utforming. Lanteren har LED-teknologi der strømforsyning i form av solcellepaneler og batterier er integrert i objektet. Lanteren gir ett klart og rent rødt lys. LED-lanteren har integrert fotocelle og GPS-synkronisering. Anlegget har fjernovervåking som varsler Kystverket ved teknisk feil.

Lanterna kan skjermes av i bakkant slik at lyset ikke forstyrrer bakenforliggende bebyggelse. Utformingen av objektet er retningsvisende ved at kjegla peker i retning av trygt farvann. På nattetid er kjegla svakt opplyst av et LED-lysarmatur på 0,6W.

Denne indirekte belysningen er nødvendig for at de sjøfarende skal kunne gjøre riktig avstandsvurdering i mørket. Se for øvrig den generelle beskrivelsen av objektet i dokumentet for ytterligere detaljer.

Fyrlistennummer:	053848	Navn:	Gulholmen	Eier:	Kystverket
Fyrlistekarakter:	Fl R 2s	Lystype:	Lanterne med indirekte belysning	Lyshøyde:	4,0m
Nautisk funksjon:	God	Kategori:	Avgjørende for sikker navigasjon	Bygghøyde*:	7,0m
Nautisk tilstand:	God	Posisjon:	N 58° 51,78' E 09° 25,97'	Status:	Nyanlegg

*Lyshøyde refererer til lysets høyde over HAT (Høyeste astronomiske tidevann). Bygghøyde inkluderer også installasjonens dybde under havflaten.

NAVIGASJONSINSTALLASJON – 053052 FURUHOOLMSKJÆRET

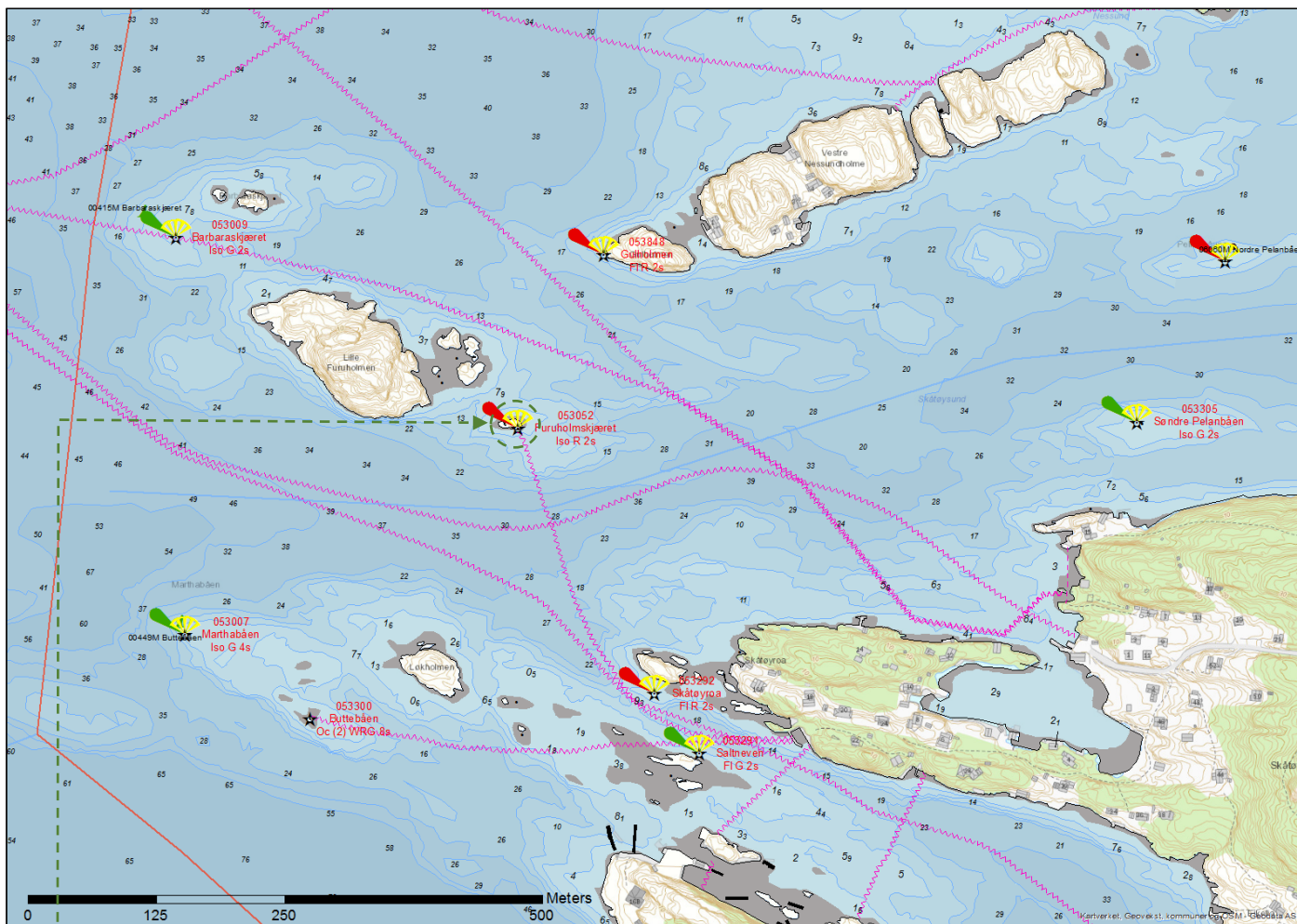

MÅLESTOKK

DIRIGENS MINI



Det etableres en lanterne med indirekte belysning av typen Dirigens Mini på stang, anlegget etableres på land.

Installasjonen har en kompakt, stilren og funksjonell utforming. Lanteren har LED-teknologi der strømforsyning i form av solcellepaneler og batterier er integrert i objektet. Lanteren gir ett klart og rent rødt lys. LED-lanteren har integrert fotocelle og GPS-synkronisering. Anlegget har fjernovervåking som varsler Kystverket ved teknisk feil.

Lanterna kan skjermes av i bakkant slik at lyset ikke forstyrrer bakenforliggende bebyggelse. Utformingen av objektet er retningsvisende ved at kjegla peker i retning av trygt farvann. På nattetid er kjegla svakt opplyst av et LED-lysmarmor på 0,6W.

Denne indirekte belysningen er nødvendig for at de sjøfarende skal kunne gjøre riktig avstandsvurdering i mørket. Se for øvrig den generelle beskrivelsen av objektet i dokumentet for ytterligere detaljer.

Fyrlistennummer:	053052	Navn:	Furuholmskjæret	Eier:	Kystverket
Fyrlistekarakter:	Iso R 2s	Lystype:	Lanterne med indirekte belysning	Lyshøyde:	4,0m
Nautisk funksjon:	God	Kategori:	Avgjørende for sikker navigasjon	Bygghøyde*:	3,0m
Nautisk tilstand:	God	Posisjon:	N 58° 51,69' E 09° 25,90'	Status:	Nyanlegg

*Lyshøyde refererer til lysets høyde over HAT (Høyeste astronomiske tidevann). Bygghøyde inkluderer også installasjonens dybde under havflaten.