

NAVIGASJONSINSTALLASJON - 053074 PORTØRLØPET

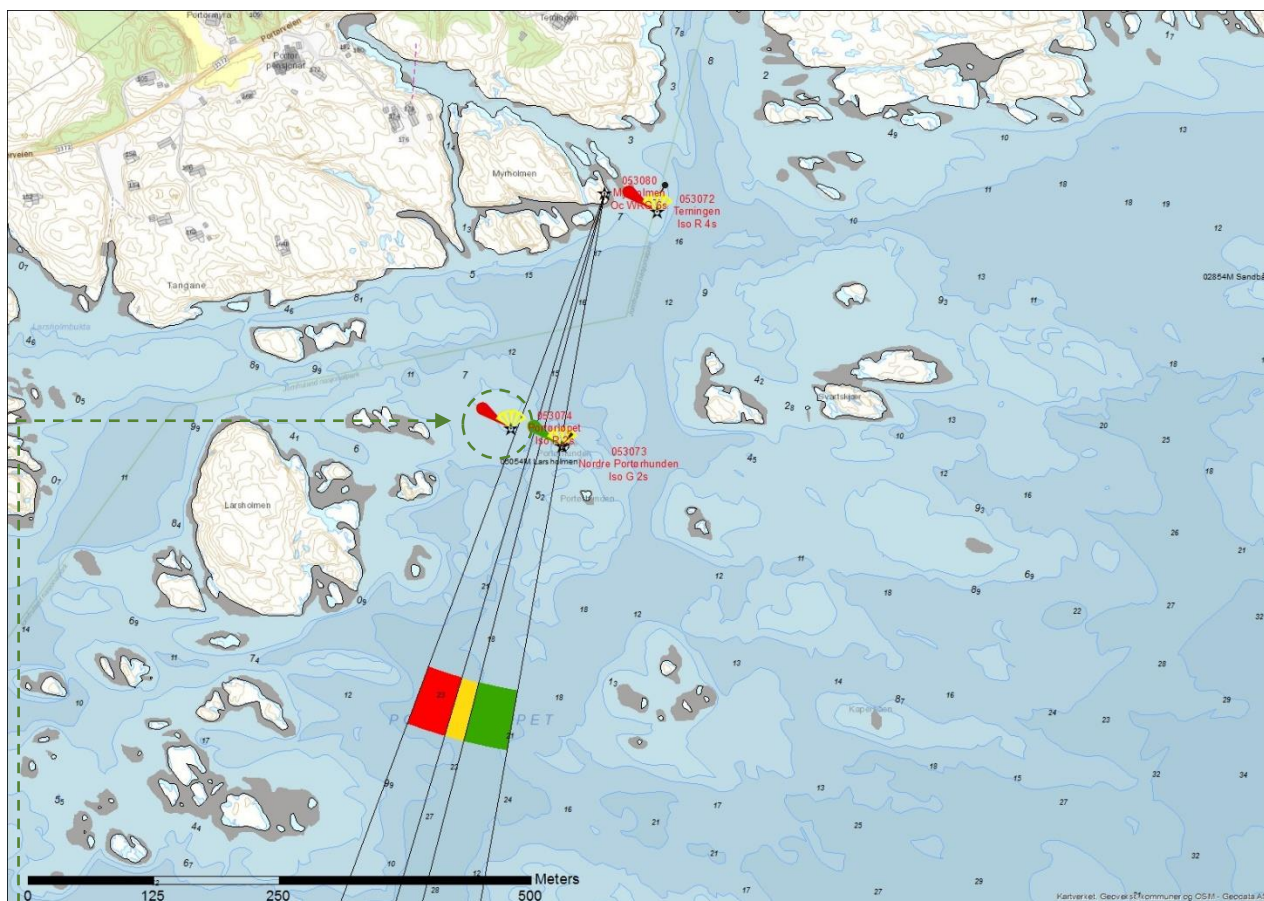

MÅLESTOKK

DIRIGENS MINI



Det etableres en lanterne med indirekte belysning av typen Dirigens Mini på stang, anlegget etableres på betongsøyle i vann.

Installasjonen har en kompakt, stilren og funksjonell utforming. Lanteren har LED-teknologi der strømforsyning i form av solcellepaneler og batterier er integrert i objektet. Lanteren gir ett klart og rent rødt lys. LED-lanteren har integrert fotocelle og GPS-synkronisering. Anlegget har fjernovervåking som varsler Kystverket ved teknisk feil.

Lanterna kan skjermes av i bakkant slik at lyset ikke forstyrrer bakenforliggende bebyggelse. Utformingen av objektet er retningsvisende ved at kjegla peker i retning av trygt farvann. På nattetid er kjegla svakt opplyst av et LED-lysmarmor på 0,6W.

Denne indirekte belysningen er nødvendig for at de sjøfarende skal kunne gjøre riktig avstandsvurdering i mørket. Se for øvrig den generelle beskrivelsen av objektet i dokumentet for ytterligere detaljer.

Fyrlistennummer:	053074	Navn:	Portørlopet	Eier:	Kystverket
Fyrlistekarakter:	Iso R 2s	Lystype:	Lanterne med indirekte belysning	Lyshøyde:	5,0m
Nautisk funksjon:	God	Kategori:	Avgjørende for sikker navigasjon	Bygghøyde*:	8,0m
Nautisk tilstand:	God	Posisjon:	N 58° 47,97' E 09° 25,96'	Status:	Nyanlegg

*Lyshøyde refererer til lysets høyde over HAT (Høyeste astronomiske tidevann). Bygghøyde inkluderer også installasjonens dybde under havflaten.

NAVIGASJONSINSTALLASJON – 053073 NORDRE PORTØRHUNDEN

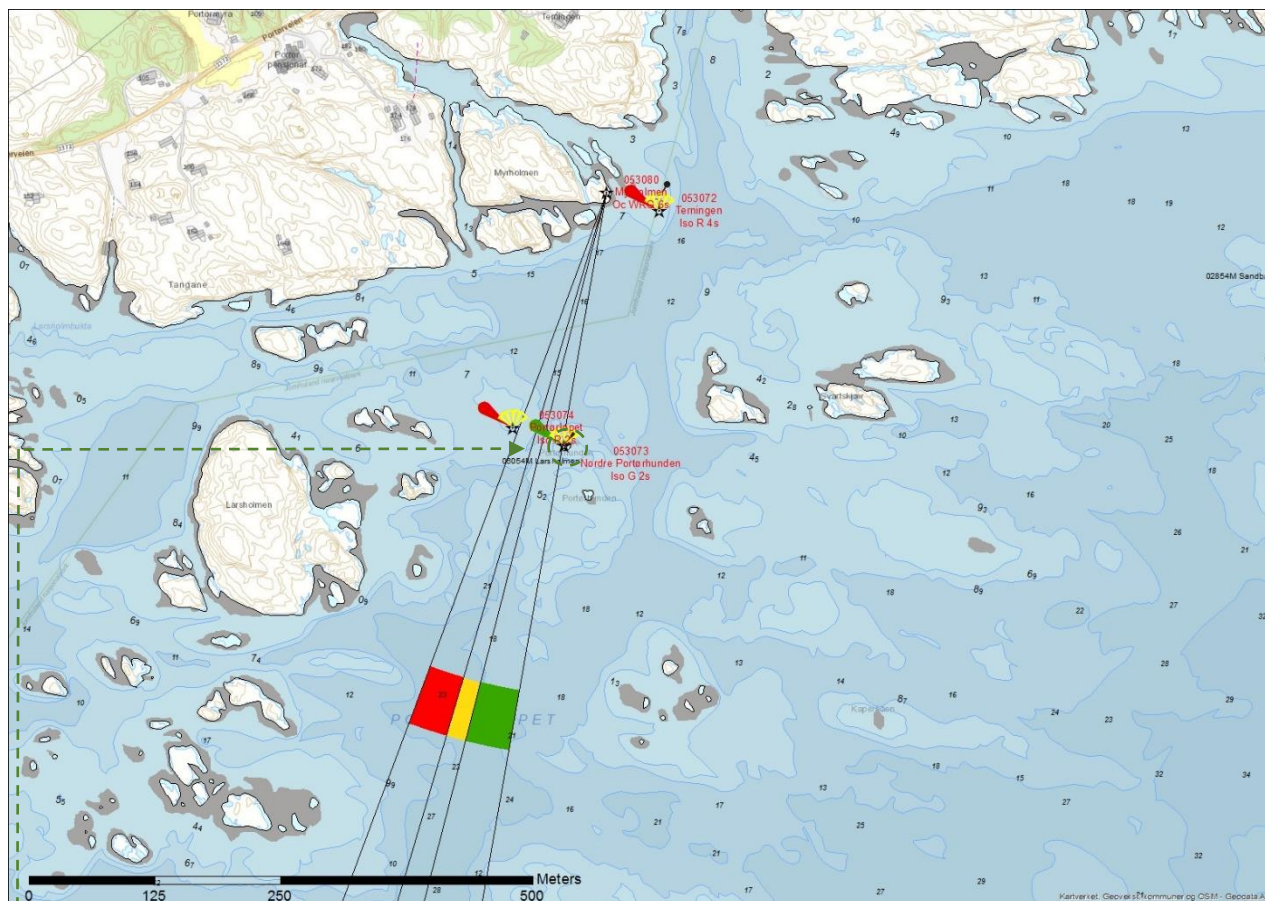

MÅLESTOKK

DIRIGENS MINI

EKSISTERENDE STANG



Nyanlegg



Fjernes

Det etableres en lanterne med indirekte belysning av typen Dirigens Mini på stang, anlegget etableres i vann.

Installasjonen har en kompakt, stilren og funksjonell utforming. Lanteren har LED-teknologi der strømforsyning i form av solcellepaneler og batterier er integrert i objektet. Lanteren gir ett klart og rent grønt lys. LED-lanteren har integrert fotocelle og GPS-synkronisering. Anlegget har fjernovervåking som varsler Kystverket ved teknisk feil.

Lanterna kan skjermes av i bakkant slik at lyset ikke forstyrrer bakenforliggende bebyggelse. Utformingen av objektet er retningsvisende ved at kjegla peker i retning av trygt farvann. På nattetid er kjegla svakt opplyst av et LED-lysarmatur på 0,6W.

Denne indirekte belysningen er nødvendig for at de sjøfarende skal kunne gjøre riktig avstandsvurdering i mørket. Se for øvrig den generelle beskrivelsen av objektet i dokumentet for ytterligere detaljer.

Eksisterende stang 06054M Larsholmen fjernes.

Fyrlistennummer:	053073	Navn:	Nordre Portørhunden	Eier:	Kystverket
Fyrlistekarakter:	ISO G 2s	Lystype:	Lanterne med indirekte belysning	Lyshøyde:	5,0m
Nautisk funksjon:	God	Kategori:	Avgjørende for sikker navigasjon	Bygghøyde*:	6,0m
Nautisk tilstand:	God	Posisjon:	N 58° 47,96' E 09° 26,01'	Status:	Nyanlegg

*Lyshøyde refererer til lysets høyde over HAT (Høyeste astronomiske tidevann). Bygghøyde inkluderer også installasjonens dybde under havflaten.

NAVIGASJONSINSTALLASJON – 053080 MYRHOLMEN

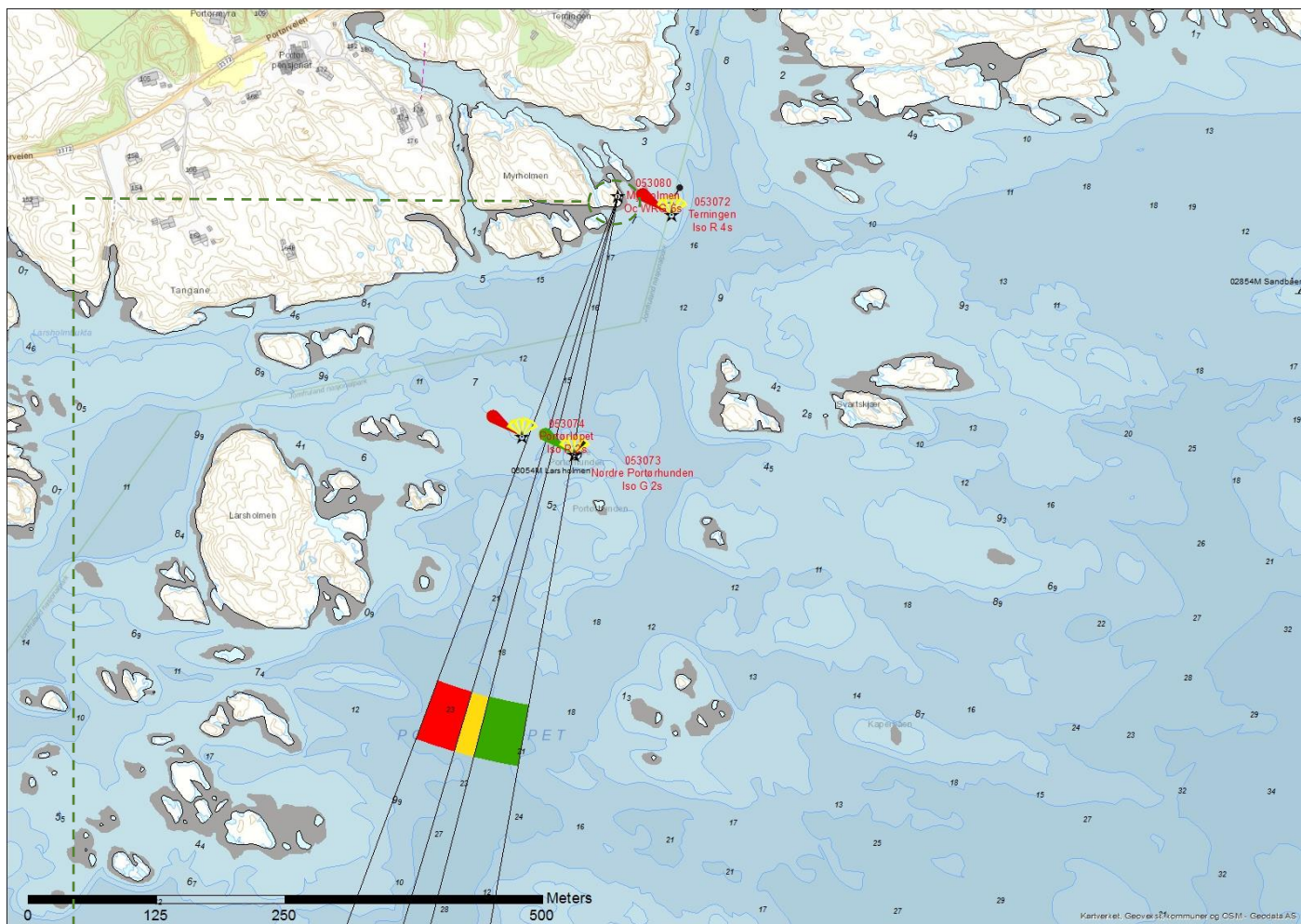

MÅLESTOKK

LITUS LUX



Nyanlegg

Det etableres en sektorlykt av typen Litus Lux, anlegget etableres på land. Lykta er en solcelledrevet sektorlykt av kompositt. Installasjonen har en slank, stilren og funksjonell utforming.

Lykten etableres med en ODSL 200 sektorlanterne (se fakta ark), der strømforsyning i form av solcellepaneler som er integrert i installasjonen. Batterier og teknisk anlegg er integrert i objektet. Lanteren på toppen har rent grønt, rødt og hvitt lys. Lyset har sektorinndelinger. Sektorene angir de retninger fartøyene rettleides å seile trygt og sikkert i. Sektorlykta omskjermes iht den internasjonale IALA standarden for sektorlykter. Det vil si at et fartøy som seiler mot lykta i hvit sektor alltid vil ha grønn sektor på styrbord (høyre side) og rød sektor på babord (venstre side).

Anlegget har fjernovervåking som varsler Kystverket ved teknisk feil.

Fyrlistennummer:	053080	Navn:	Myrholmen	Eier:	Kystverket
Fyrlistekarakter:	Oc WRG 6s	Lystype:	ODSL 200	Lyshøyde:	10,5m
Nautisk funksjon:	God	Kategori:	Avgjørende for sikker navigasjon	Bygghøyde*:	8,5m
Nautisk tilstand:	God	Posisjon:	N 58° 48,10' E 09° 26,03'	Status:	Nyanlegg

*Lyshøyde refererer til lysets høyde over HAT (Høyeste astronomiske tidevann). Bygghøyde inkluderer også installasjonens dybde under havflaten.



SPESIFIKASJON FOR FYRLYKTER, LANTERNER OG BØYER M.V.



Sjømerkenr : 053080

NAVN: Myrholmen

TYPE: FL

STED: Portør Gapet

POS: 58°48.1027'N 9°26.0387'E

BELIGGENHET: Kragero

DATUM: WGS84

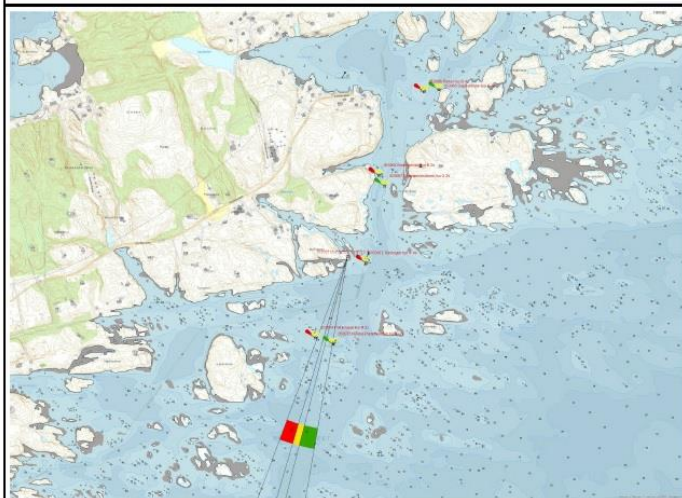

KARAKTER: Oc WRG 6s

5+1

BAKGRUNNSBELYSNING:
LYSSTYRKE/REKKEVIDDE:

Midlere

HVIT: 70.8 cd 2.3 M

RØD: 39.8 cd 1.8 M

GRØNN: 39.8 cd 1.8 M

LYSETS HØYDE: 10.5 m

BYGGETS HØYDE: 8.5 m

SEKTORER:

- | | | |
|------|-----------------|---|
| 1. G | 005.1° - 009.6° | Fra Nordre Portørhunden til klar V av Båen |
| 2. W | 009.6° - 011.6° | Fra klar V av Båen til kloss Ø av 4,9m grunne Ø av Larsholmen |
| 3. R | 011.6° - 015.6° | Fra Ø av 4,9m grunne Ø av Larsholmen til grunner SØ av Larsholmen |

SKJERMER:

SATT I DRIFT / REVIDERT AV : Ikke oppgitt

DATO: Ikke oppgitt

053080 MYRHOLMEN – OVERSIKTSKART SEKTORER

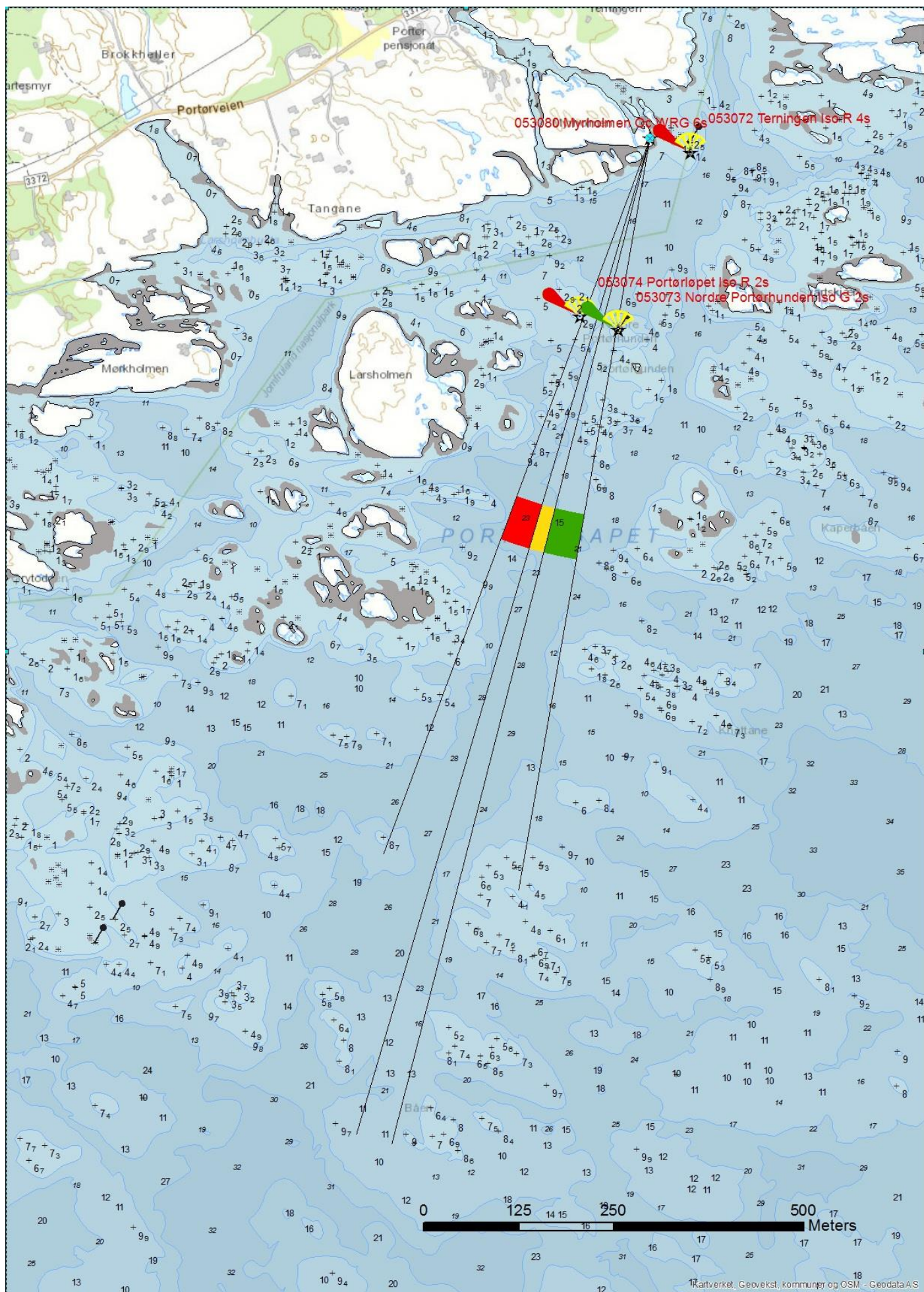

NAVIGASJONSINSTALLASJON – 053072 TERNINGEN

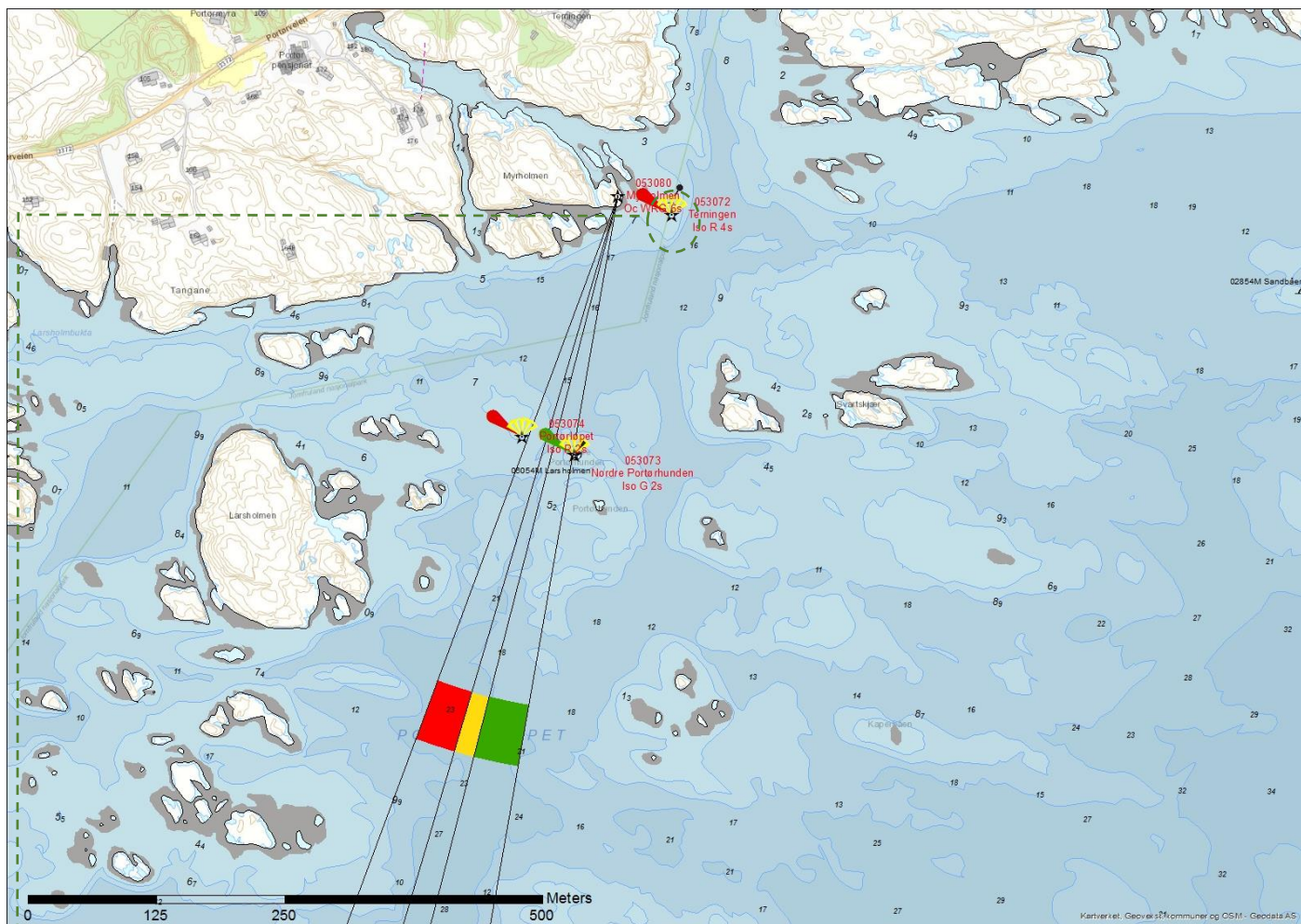

MÅLESTOKK

DIRIGENS MINI

EKSISTERENDE STANG



Nyanlegg



Fjernes

Det etableres en lanterne med indirekte belysning av typen Dirigens Mini på stang, anlegget etableres på betongsøyle i vann.

Installasjonen har en kompakt, stilren og funksjonell utforming. Lanteren har LED-teknologi der strømforsyning i form av solcellepaneler og batterier er integrert i objektet. Lanteren gir ett klart og rent rødt lys. LED-lanteren har integrert fotocelle og GPS-synkronisering. Anlegget har fjernovervåking som varsler Kystverket ved teknisk feil.

Lanterna kan skjermes av i bakkant slik at lyset ikke forstyrrer bakenforliggende bebyggelse. Utformingen av objektet er retningsvisende ved at kjegla peker i retning av trygt farvann. På nattetid er kjegla svakt opplyst av et LED-lysarmatur på 0,6W.

Denne indirekte belysningen er nødvendig for at de sjøfarende skal kunne gjøre riktig avstandsvurdering i mørket. Se for øvrig den generelle beskrivelsen av objektet i dokumentet for ytterligere detaljer.

Eksisterende stang 02853M Terningen fjernes.

Fyrlistennummer:	053072	Navn:	Terningen	Eier:	Kystverket
Fyrlistekarakter:	ISO R 4s	Lystype:	Lanterne med indirekte belysning	Lyshøyde:	4,0m
Nautisk funksjon:	God	Kategori:	Avgjørende for sikker navigasjon	Bygghøyde*:	7,0m
Nautisk tilstand:	God	Posisjon:	N 58° 48,09' E 09° 26,09'	Status:	Nyanlegg

*Lyshøyde refererer til lysets høyde over HAT (Høyeste astronomiske tidevann). Bygghøyde inkluderer også installasjonens dybde under havflaten.

NAVIGASJONSINSTALLASJON – 053067 STYRMANNSHOLMEN

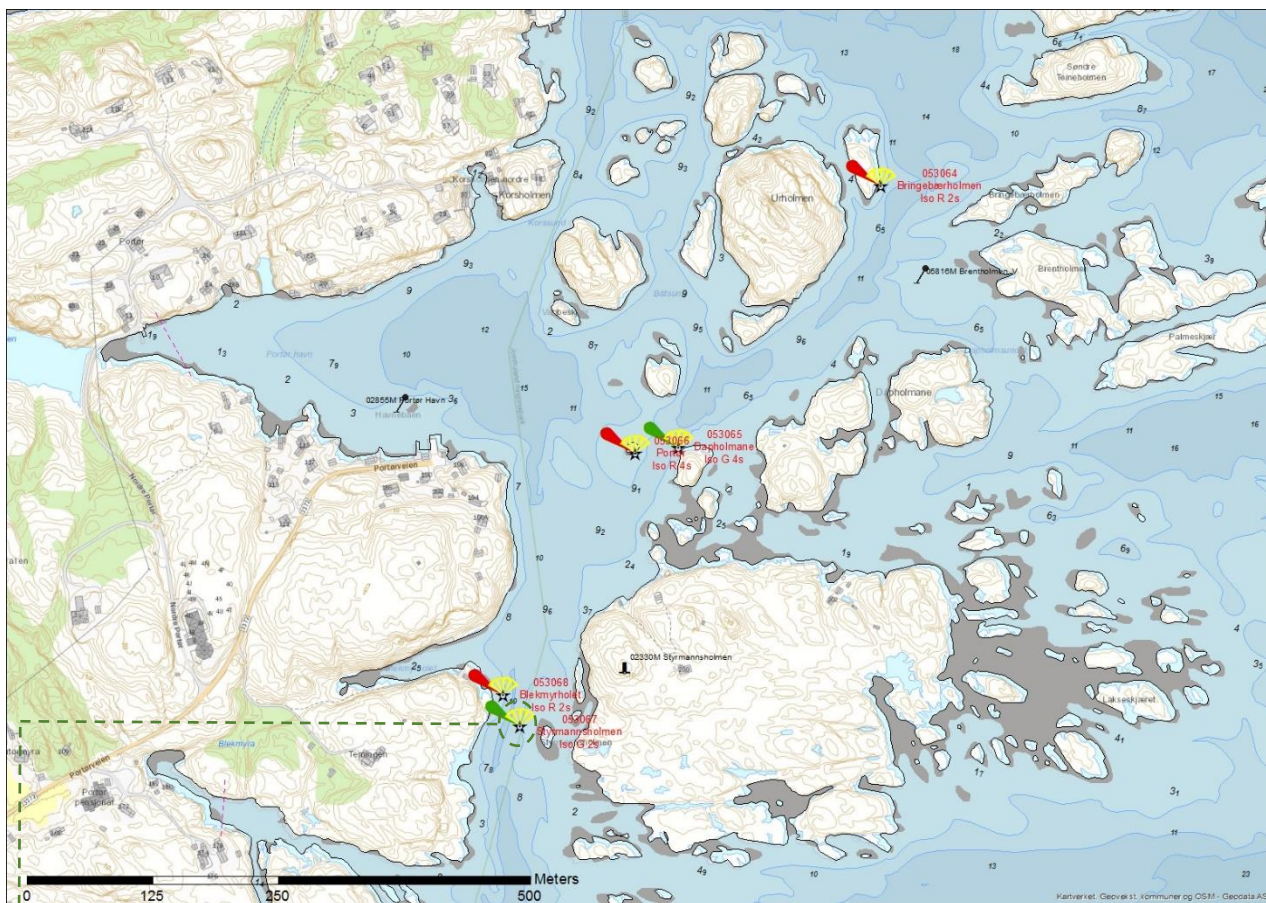

MALESTOKK

DIRIGENS MINI



Det etableres en lanterne med indirekte belysning av typen Dirigens Mini på stang, anlegget etableres på betongsøyle i vann.

Installasjonen har en kompakt, stilren og funksjonell utforming. Lanteren har LED-teknologi der strømforsyning i form av solcellepaneler og batterier er integrert i objektet. Lanteren gir ett klart og rent grønt lys. LED-lanteren har integrert fotocelle og GPS-synkronisering. Anlegget har fjernovervåking som varsler Kystverket ved teknisk feil.

Lanterna kan skjermes av i bakkant slik at lyset ikke forstyrrer bakenforliggende bebyggelse. Utformingen av objektet er retningsvisende ved at kjegla peker i retning av trygt farvann. På nattestid er kjegla svakt opplyst av et LED-lysarmatur på 0,6W.

Denne indirekte belysningen er nødvendig for at de sjøfarende skal kunne gjøre riktig avstandsvurdering i mørket. Se for øvrig den generelle beskrivelsen av objektet i dokumentet for ytterligere detaljer.

Fyrlistennummer:	053067	Navn:	Styrmannsholmen	Eier:	Kystverket
Fyrlistekarakter:	ISO G 2s	Lystype:	Lanterne med indirekte belysning	Lyshøyde:	4,0,0m
Nautisk funksjon:	God	Kategori:	Avgjørende for sikker navigasjon	Bygghøyde*:	9,0m
Nautisk tilstand:	God	Posisjon:	N 58° 48,21' E 09° 26,13'	Status:	Nyanlegg

*Lyshøyde refererer til lysets høyde over HAT (Høyeste astronomiske tidevann). Bygghøyde inkluderer også installasjonens dybde under havflaten.

NAVIGASJONSINSTALLASJON – 053068 BLEKMYRHOLET

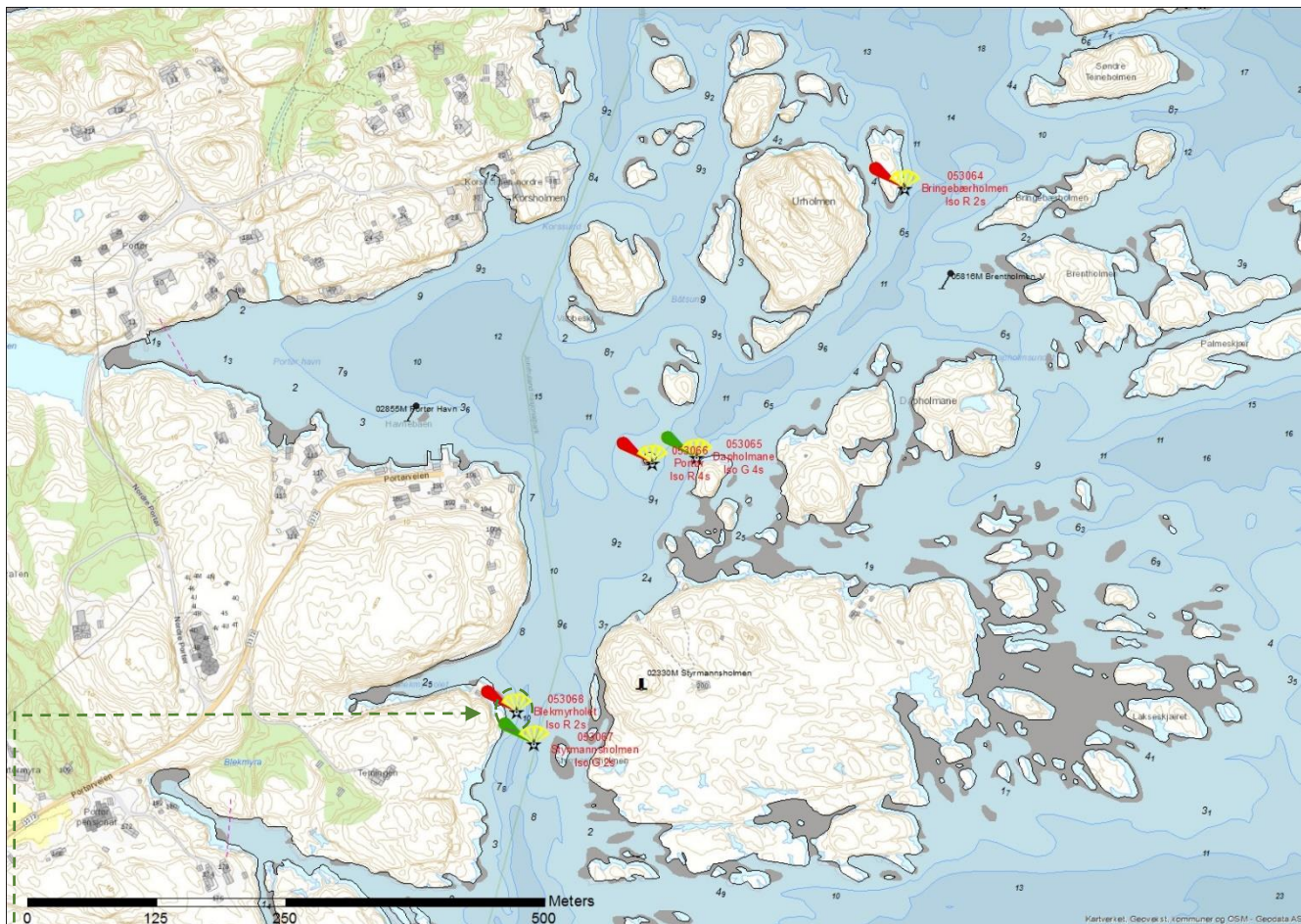

MÅLESTOKK

DIRIGENS MINI



Det etableres en lanterne med indirekte belysning av typen Dirigens Mini på ny stang, anlegget etableres i vann.

Installasjonen har en kompakt, stilren og funksjonell utforming. Lanteren har LED-teknologi der strømforsyning i form av solcellepaneler og batterier er integrert i objektet. Lanteren gir ett klart og rent rødt lys. LED-lanteren har integrert fotocelle og GPS-synkronisering. Anlegget har fjernovervåking som varsler Kystverket ved teknisk feil.

Lanterna kan skjermes av i bakkant slik at lyset ikke forstyrrer bakenforliggende bebyggelse. Utformingen av objektet er retningsvisende ved at kjegla peker i retning av trygt farvann. På nattetid er kjegla svakt opplyst av et LED-lysmatur på 0,6W.

Denne indirekte belysningen er nødvendig for at de sjøfarende skal kunne gjøre riktig avstandsvurdering i mørket. Se for øvrig den generelle beskrivelsen av objektet i dokumentet for ytterligere detaljer.

Fyrlistennummer:	053068	Navn:	Blekmyrhollet	Eier:	Kystverket
Fyrlistekarakter:	ISO R 2s	Lystype:	Lanterne med indirekte belysning	Lyshøyde:	4,0m
Nautisk funksjon:	God	Kategori:	Avgjørende for sikker navigasjon	Bygghøyde*:	9,0m
Nautisk tilstand:	God	Posisjon:	N 58° 48,23' E 09° 26,11'	Status:	Nyanlegg

*Lyshøyde refererer til lysets høyde over HAT (Høyeste astronomiske tidevann). Bygghøyde inkluderer også installasjonens dybde under havflaten.

NAVIGASJONSINSTALLASJON – 053066 PORTØR

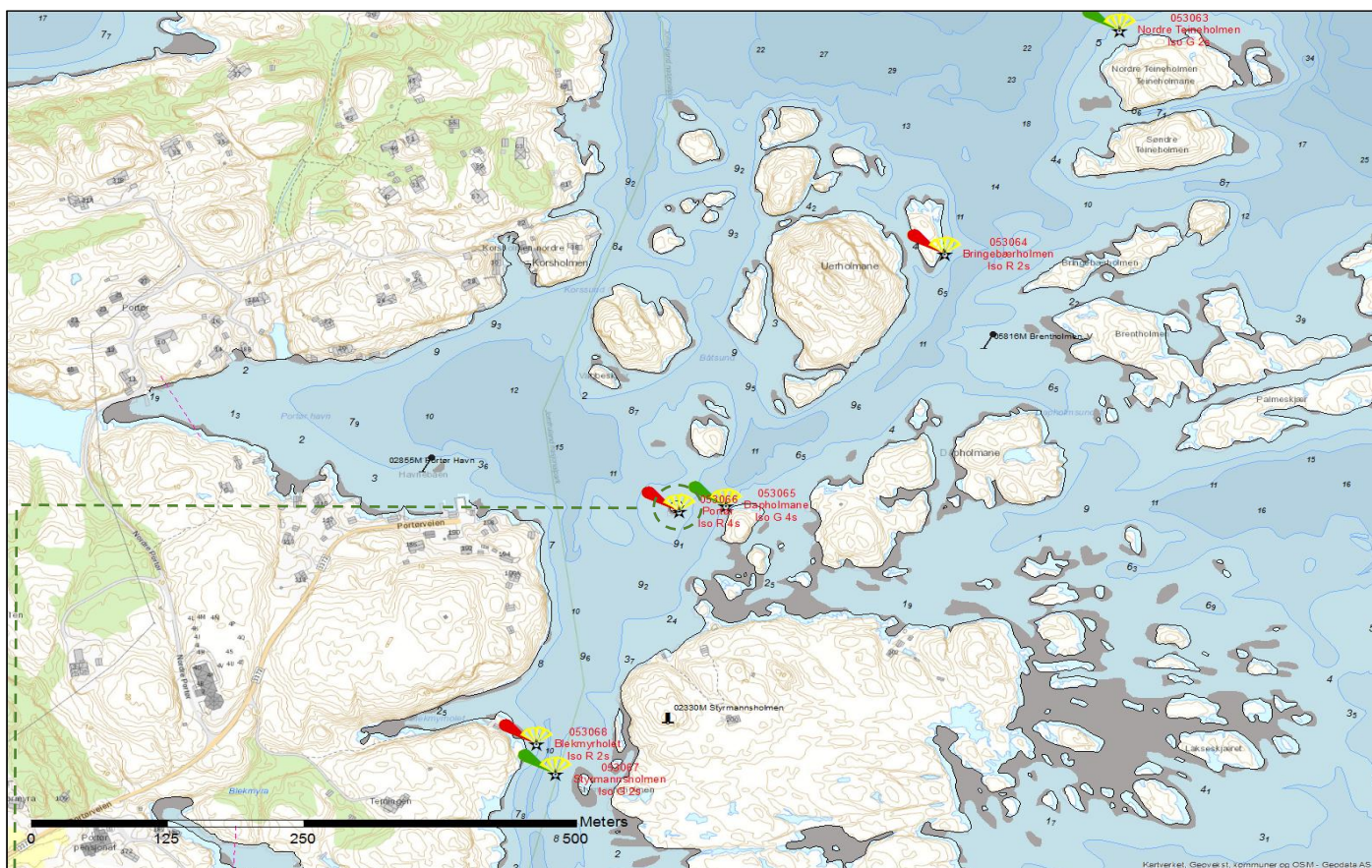

MÅLESTOKK

DIRIGENS MINI



Nyanlegg

Det etableres en lanterne med indirekte belysning av typen Dirigens Mini på ny stang, anlegget etableres i vann.

Installasjonen har en kompakt, stilren og funksjonell utforming. Lanteren har LED-teknologi der strømforsyning i form av solcellepaneler og batterier er integrert i objektet. Lanteren gir ett klart og rent rødt lys. LED-lanteren har integrert fotocelle og GPS-synkronisering. Anlegget har fjernovervåking som varsler Kystverket ved teknisk feil.

Lanterna kan skjermes av i bakkant slik at lyset ikke forstyrrer bakenforliggende bebyggelse. Utformingen av objektet er retningsvisende ved at kjegla peker i retning av trygt farvann. På nattetid er kjegla svakt opplyst av et LED-lyssarmatur på 0,6W.

Denne indirekte belysningen er nødvendig for at de sjøfarende skal kunne gjøre riktig avstandsvurdering i mørket. Se for øvrig den generelle beskrivelsen av objektet i dokumentet for ytterligere detaljer.

Fyrlistennummer:	053066	Navn:	Portør	Eier:	Kystverket
Fyrlistekarakter:	Iso R 4s	Type:	Lanterne med indirekte belysning	Høyde:	4,0m
Nautisk funksjon:	God	Kategori:	Avgjørende for sikker navigasjon	Bygghøyde*:	5,0m
Nautisk tilstand:	God	Posisjon:	N 58° 48,36' E 09° 26,11'	Status:	Nyanlegg

*Høyde refererer til stang høyde over HAT (Høyeste astronomiske tidevann). Bygghøyde inkluderer også stangas dybde under havflaten.

NAVIGASJONSINSTALLASJON – 053065 DAPHOLMANE

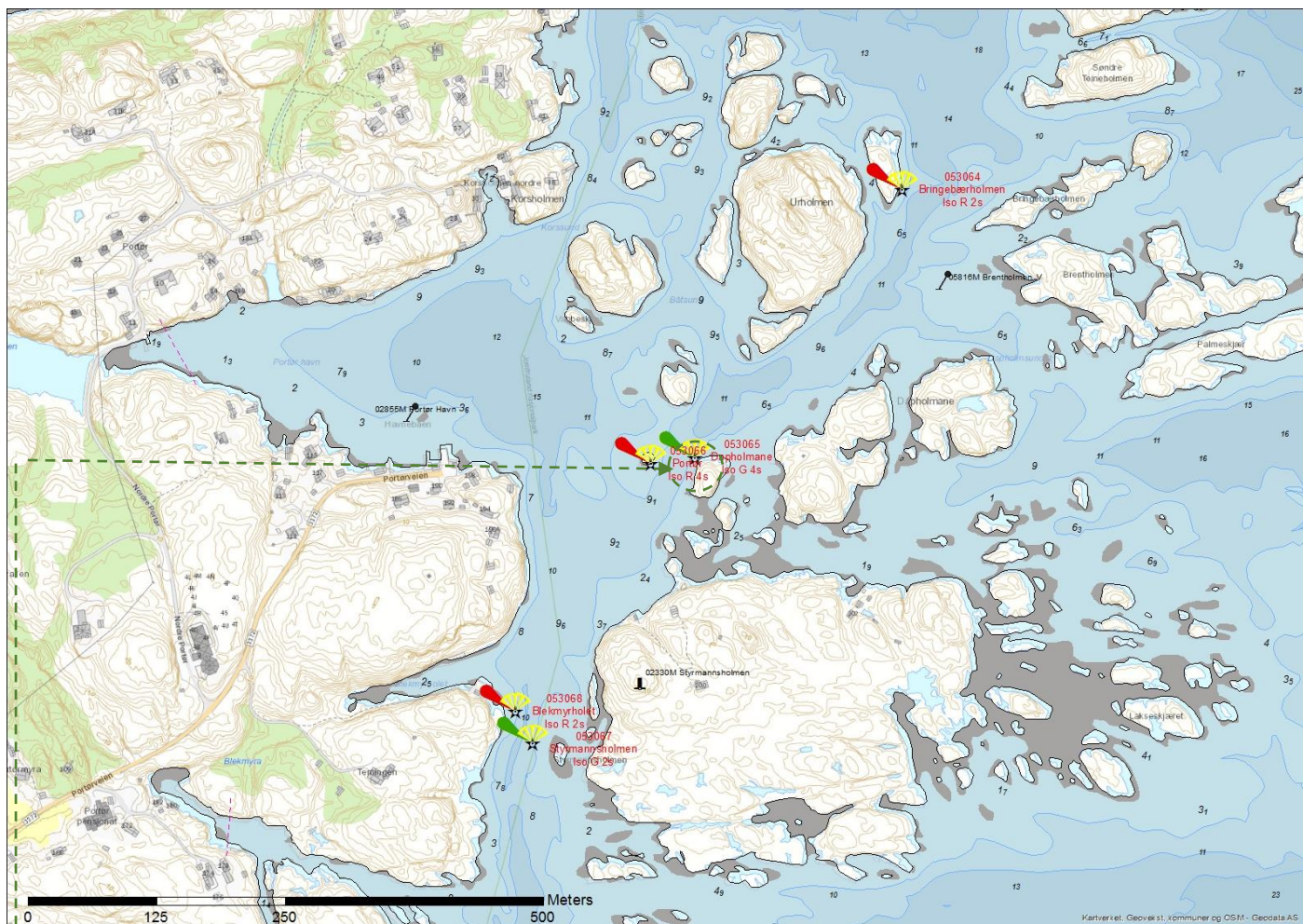

MÅLESTOKK

DIRIGENS MINI



Det etableres en lanterne med indirekte belysning av typen Dirigens Mini på stang, anlegget etableres på betongsøyle i vann.

Installasjonen har en kompakt, stilren og funksjonell utforming. Lanteren har LED-teknologi der strømforsyning i form av solcellepaneler og batterier er integrert i objektet. Lanteren gir ett klart og rent grønt lys. LED-lanteren har integrert fotocelle og GPS-synkronisering. Anlegget har fjernovervåking som varsler Kystverket ved teknisk feil.

Lanterna kan skjermes av i bakkant slik at lyset ikke forstyrrer bakenforliggende bebyggelse. Utformingen av objektet er retningsvisende ved at kjegla peker i retning av trygt farvann. På nattetid er kjegla svakt opplyst av et LED-lysarmatur på 0,6W.

Denne indirekte belysningen er nødvendig for at de sjøfarende skal kunne gjøre riktig avstandsvurdering i mørket. Se for øvrig den generelle beskrivelsen av objektet i dokumentet for ytterligere detaljer.

Fyrlistennummer:	053065	Navn:	Dapholmane	Eier:	Kystverket
Fyrlistekarakter:	ISO G 4s	Lystype:	Lanterne med indirekte belysning	Lyshøyde:	4,0m
Nautisk funksjon:	God	Kategori:	Avgjørende for sikker navigasjon	Bygghøyde*:	7,0m
Nautisk tilstand:	God	Posisjon:	N 58° 48,37' E 09° 26,26'	Status:	Nyanlegg

*Lyshøyde refererer til lysets høyde over HAT (Høyeste astronomiske tidevann). Bygghøyde inkluderer også installasjonens dybde under havflaten.

NAVIGASJONSINSTALLASJON – 053604 BRINGEBÆRHOLMEN

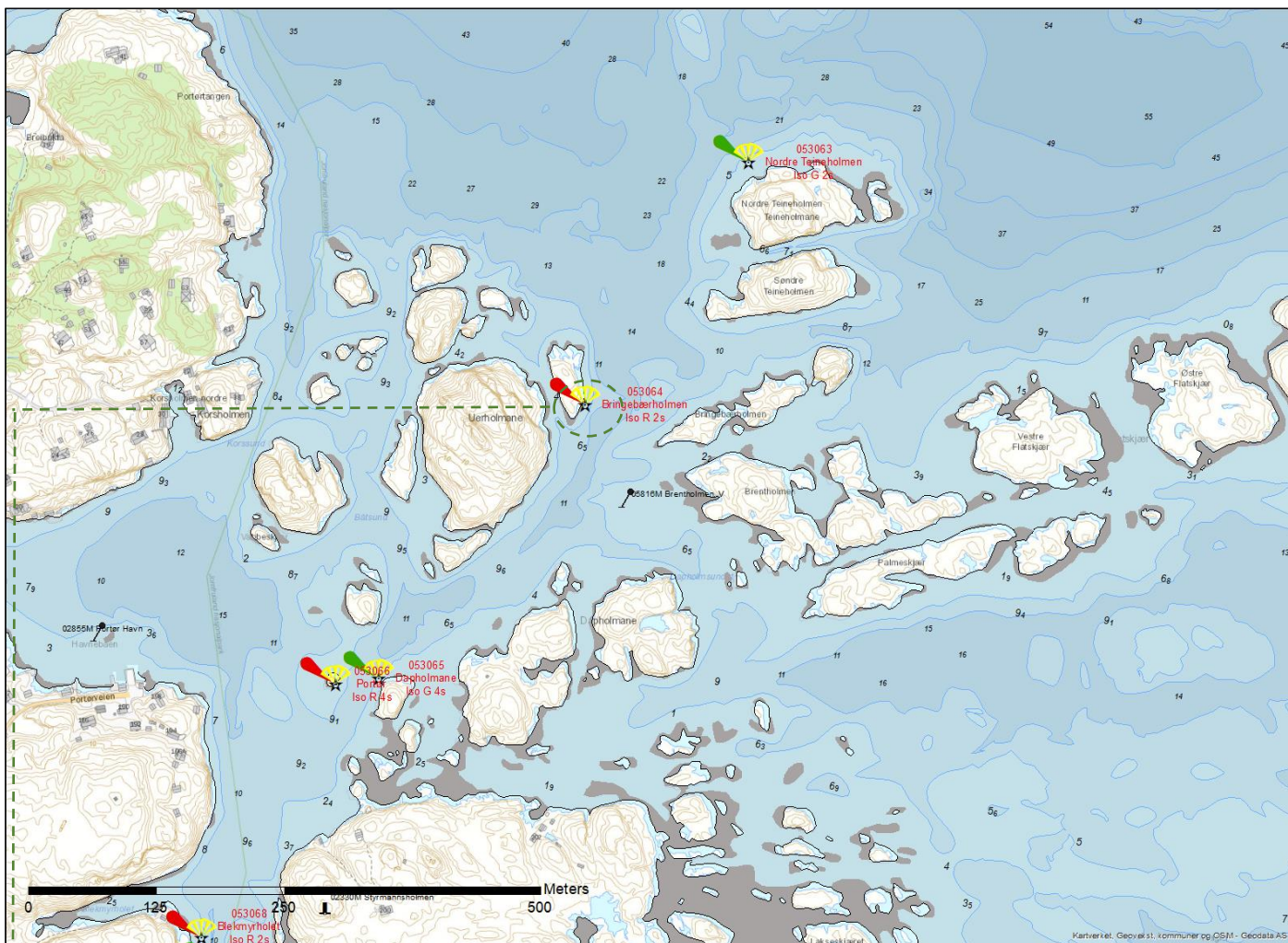

MÅLESTOKK

DIRIGENS MINI



Det etableres en lanterne med indirekte belysning av typen Dirigens Mini på stang, anlegget etableres i vann.

Installasjonen har en kompakt, stilren og funksjonell utforming. Lanteren har LED-teknologi der strømforsyning i form av solcellepaneler og batterier er integrert i objektet. Lanteren gir ett klart og rent rødt lys. LED-lanteren har integrert fotocelle og GPS-synkronisering. Anlegget har fjernovervåking som varsler Kystverket ved teknisk feil.

Lanterna kan skjermes av i bakkant slik at lyset ikke forstyrrer bakenforliggende bebyggelse. Utformingen av objektet er retningsvisende ved at kjegla peker i retning av trygt farvann. På nattetid er kjegla svakt opplyst av et LED-lysmatur på 0,6W.

Denne indirekte belysningen er nødvendig for at de sjøfarende skal kunne gjøre riktig avstandsvurdering i mørket. Se for øvrig den generelle beskrivelsen av objektet i dokumentet for ytterligere detaljer.

Fyrlistennummer:	053604	Navn:	Bringebærholmen	Eier:	Kystverket
Fyrlistekarakter:	ISO R 2s	Lystype:	Lanterne med indirekte belysning	Lyshøyde:	4,0m
Nautisk funksjon:	God	Kategori:	Avgjørende for sikker navigasjon	Bygghøyde*:	6,0m
Nautisk tilstand:	God	Posisjon:	N 58° 48,51' E 09° 26,45'	Status:	Nyanlegg

*Lyshøyde refererer til lysets høyde over HAT (Høyeste astronomiske tidevann). Bygghøyde inkluderer også installasjonens dybde under havflaten.

NAVIGASJONSINSTALLASJON – 053063 NORDRE TEINEHOLMEN

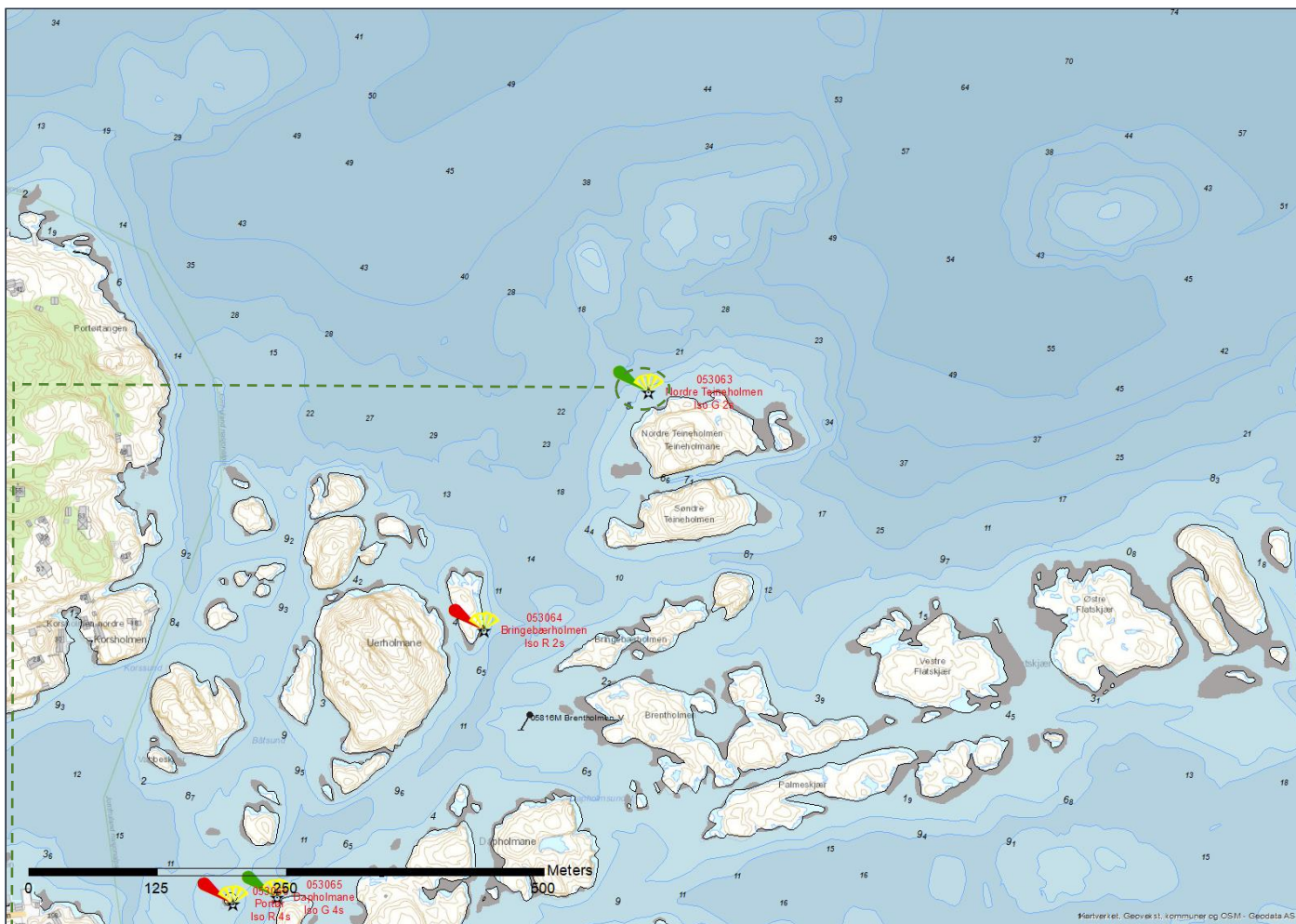

MÅLESTOKK

DIRIGENS MINI



Nyanlegg

Det etableres en lanterne med indirekte belysning av typen Dirigens Mini på stang, anlegget etableres i vann.

Installasjonen har en kompakt, stilren og funksjonell utforming. Lanteren har LED-teknologi der strømforsyning i form av solcellepaneler og batterier er integrert i objektet. Lanteren gir ett klart og rent grønt lys. LED-lanteren har integrert fotocelle og GPS-synkronisering. Anlegget har fjernovervåking som varsler Kystverket ved teknisk feil.

Lanterna kan skjermes av i bakkant slik at lyset ikke forstyrrer bakenforliggende bebyggelse. Utformingen av objektet er retningsvisende ved at kjegla peker i retning av trygt farvann. På nattetid er kjegla svakt opplyst av et LED-lysmarmor på 0,6W.

Denne indirekte belysningen er nødvendig for at de sjøfarende skal kunne gjøre riktig avstandsvurdering i mørket. Se for øvrig den generelle beskrivelsen av objektet i dokumentet for ytterligere detaljer.

Fyrlistennummer:	053063	Navn:	Nordre Teineholmen	Eier:	Kystverket
Fyrlistekarakter:	ISO G 2s	Lystype:	Lanterne med indirekte belysning	Lyshøyde:	4,0m
Nautisk funksjon:	God	Kategori:	Avgjørende for sikker navigasjon	Bygghøyde*:	5,0m
Nautisk tilstand:	God	Posisjon:	N 58° 48,65' E 09° 26,60'	Status:	Nyanlegg

*Lyshøyde refererer til lysets høyde over HAT (Høyeste astronomiske tidevann). Bygghøyde inkluderer også installasjonens dybde under havflaten.

NAVIGASJONSINSTALLASJON – 053061 Fengesholmen

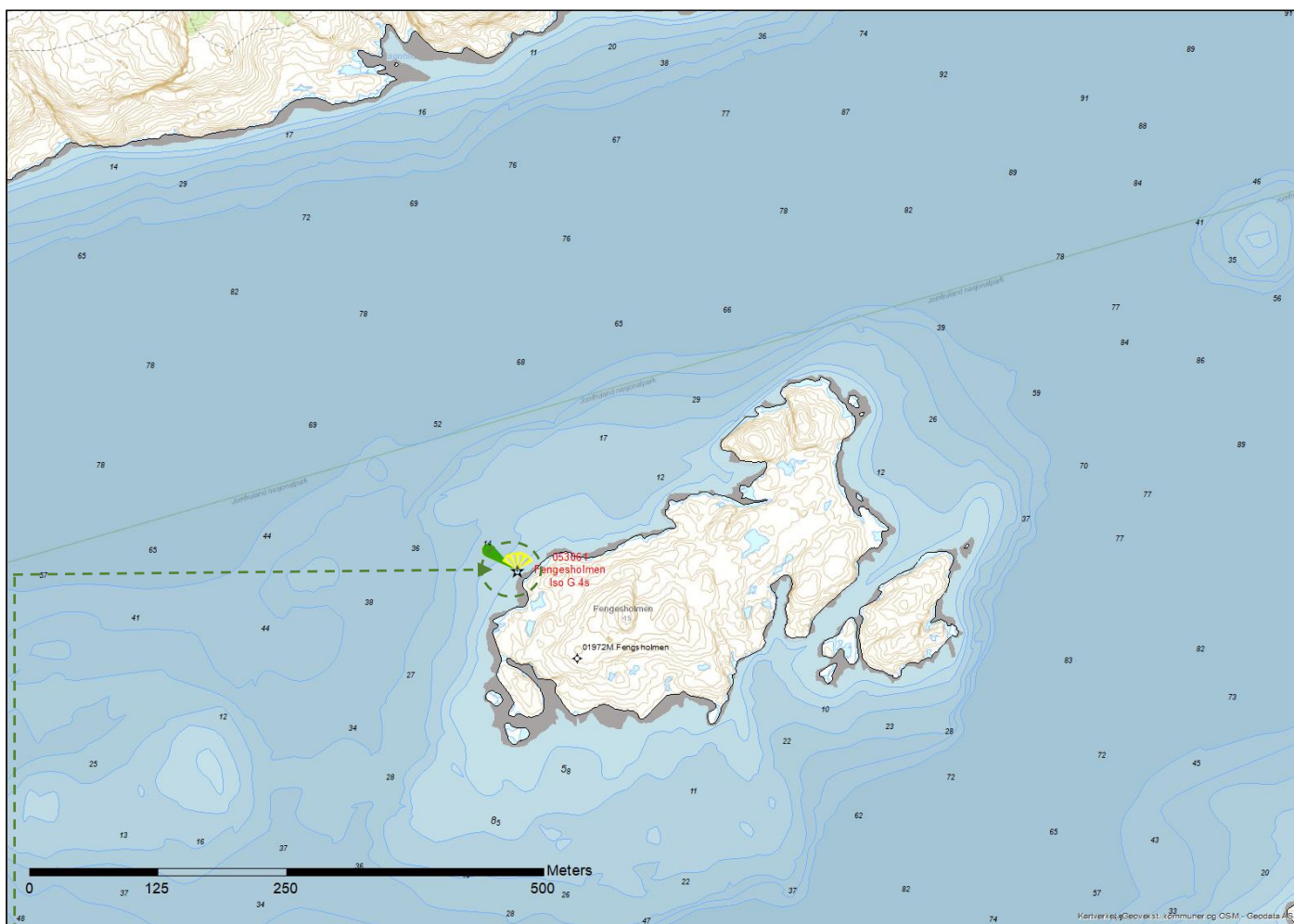

MÅLESTOKK

DIRIGENS MINI



Det etableres en lanterne med indirekte belysning av typen Dirigens Mini på stang, anlegget etableres på betongsøyle i vann.

Installasjonen har en kompakt, stilren og funksjonell utforming. Lanteren har LED-teknologi der strømforsyning i form av solcellepaneler og batterier er integrert i objektet. Lanteren gir ett klart og rent grønt lys. LED-lanteren har integrert fotocelle og GPS-synkronisering. Anlegget har fjernovervåking som varsler Kystverket ved teknisk feil.

Lanterna kan skjermes av i bakkant slik at lyset ikke forstyrrer bakenforliggende bebyggelse. Utformingen av objektet er retningsvisende ved at kjegla peker i retning av trygt farvann. På nattetid er kjegla svakt opplyst av et LED-lysarmatur på 0,6W.

Denne indirekte belysningen er nødvendig for at de sjøfarende skal kunne gjøre riktig avstandsvurdering i mørket. Se for øvrig den generelle beskrivelsen av objektet i dokumentet for ytterligere detaljer.

Fyrlistennummer:	053061	Navn:	Fengesholmen	Eier:	Kystverket
Fyrlistekarakter:	ISO G 4s	Lystype:	Lanterne med indirekte belysning	Lyshøyde:	4,0m
Nautisk funksjon:	God	Kategori:	Avgjørende for sikker navigasjon	Bygghøyde*:	8,0m
Nautisk tilstand:	God	Posisjon:	N 58° 49,19' E 09° 27,24'	Status:	Nyanlegg

*Lyshøyde refererer til lysets høyde over HAT (Høyeste astronomiske tidevann). Bygghøyde inkluderer også installasjonens dybde under havflaten.